Österreichisches Staatsarchiv

Österreichisches Staatsarchiv

Österreichisches Staatsarchiv

Österreichisches Staatsarchiv

Österreichisches Staatsarchiv

Österreichisches Staatsarchiv

Österreichisches Staatsarchiv

Österreichisches Staatsarchiv

Österreichisches Staatsarchiv

Товариство «Луг» в селі Берлин в 1936 р.

Österreichisches Staatsarchiv

Österreichisches Staatsarchiv

Österreichisches Staatsarchiv

Österreichisches Staatsarchiv

Österreichisches Staatsarchiv

Österreichisches Staatsarchiv

fotopolska.eu
Polska na fotografii

fotopolska.eu
Polska na fotografii

fotopolska.eu
Polska na fotografii

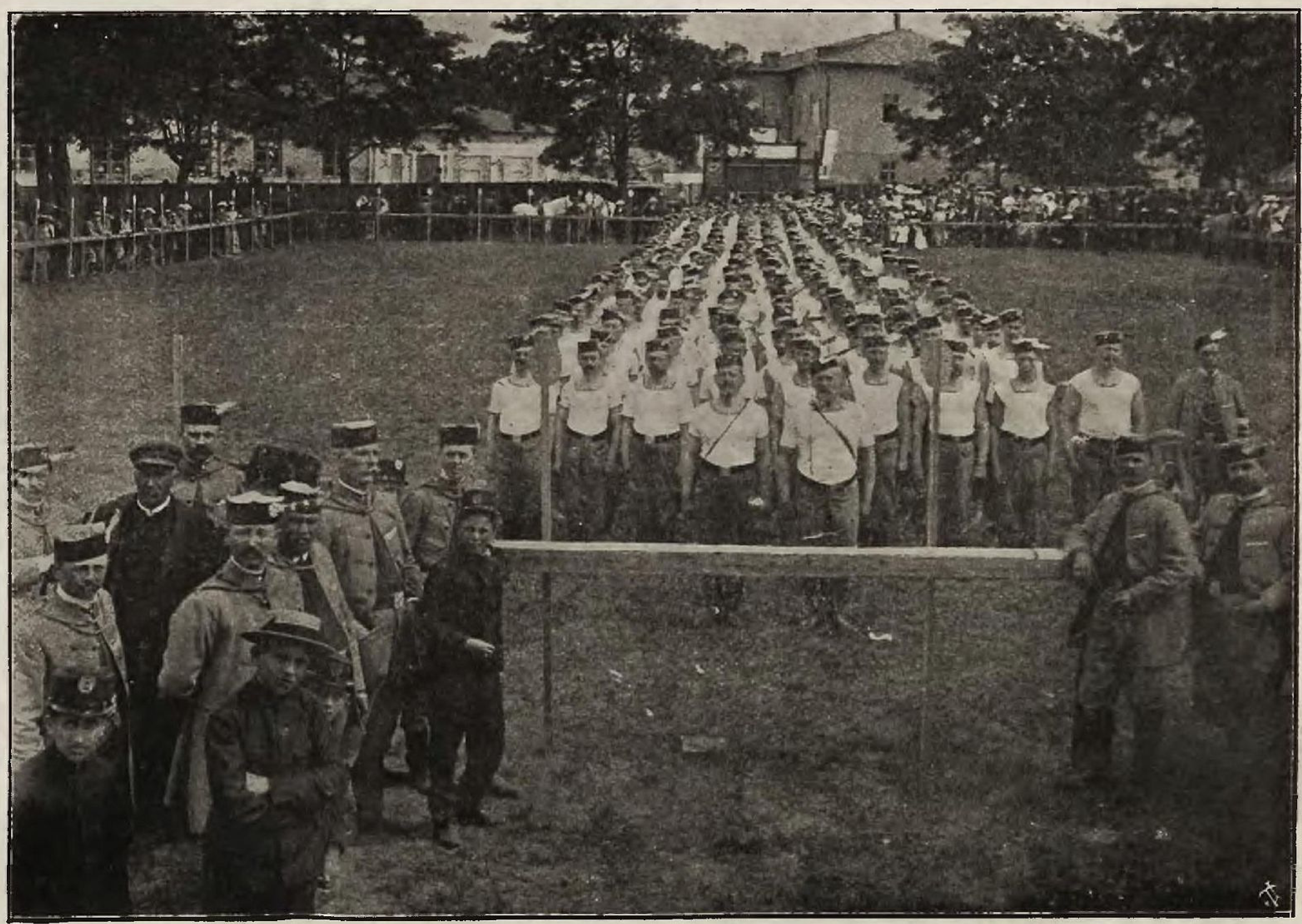

Piąty zlot okręgu sokolego w Brodach: Na boisku przed rozpoczęciem ćwiczeń.

fotopolska.eu
Polska na fotografii

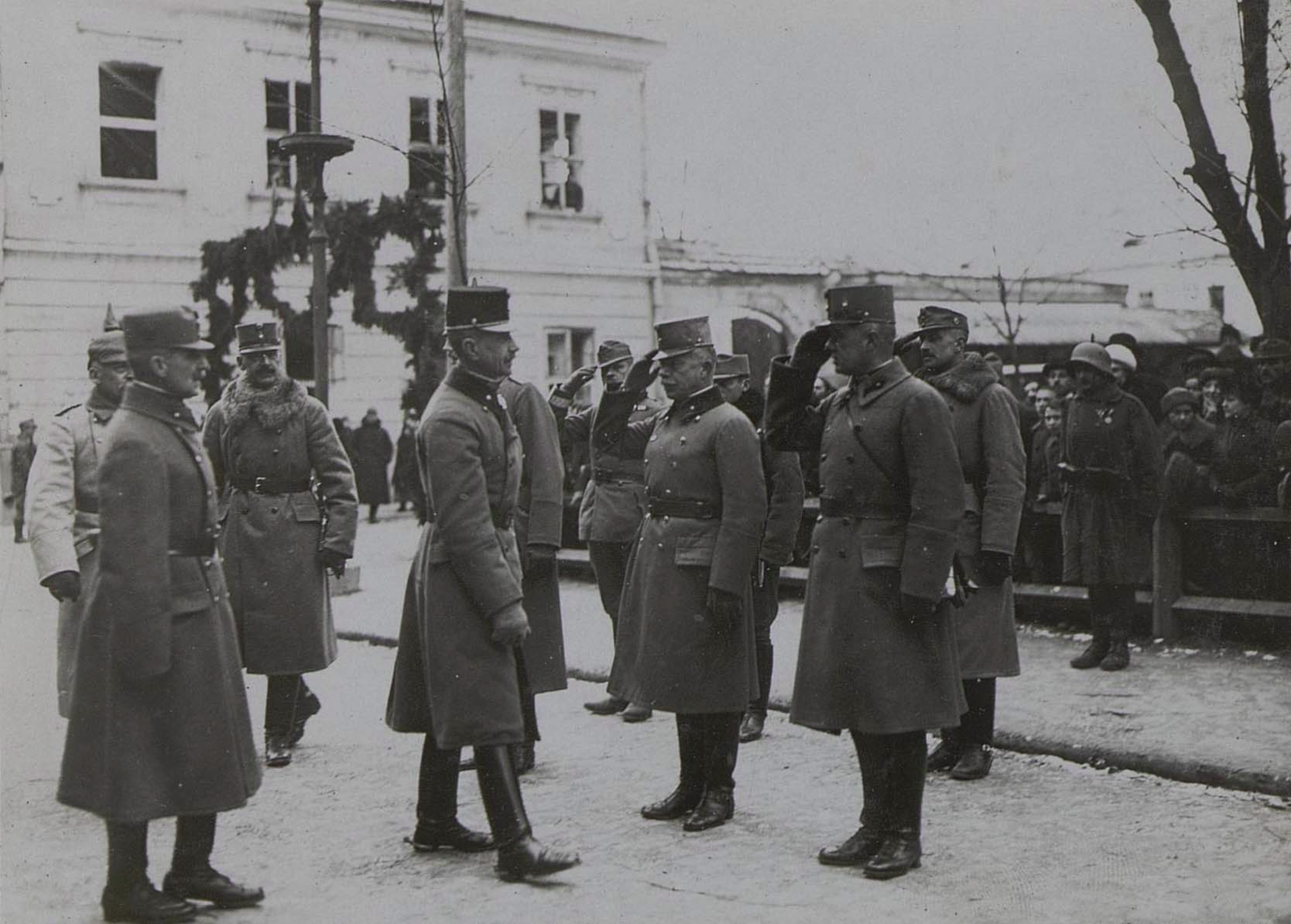

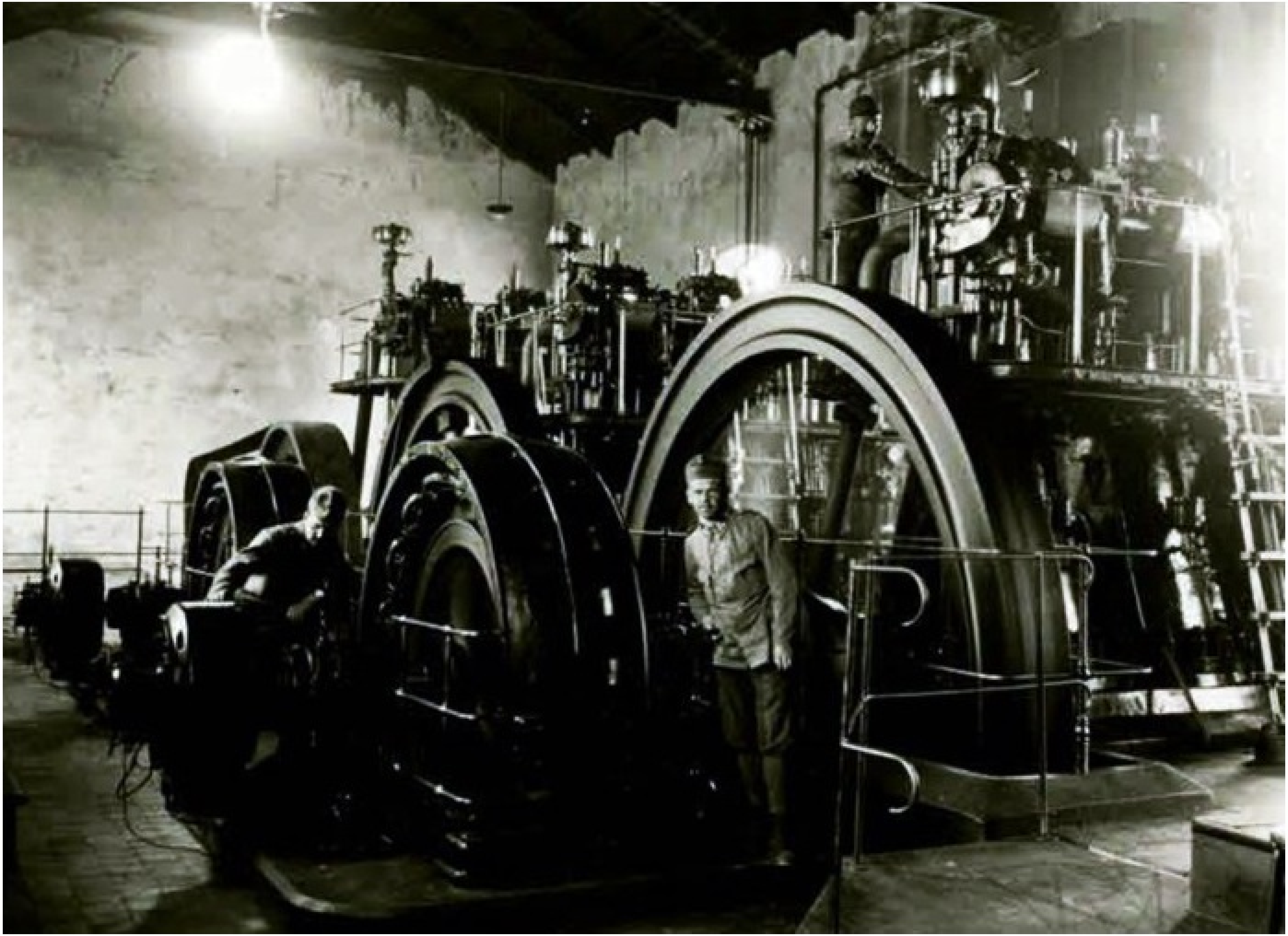

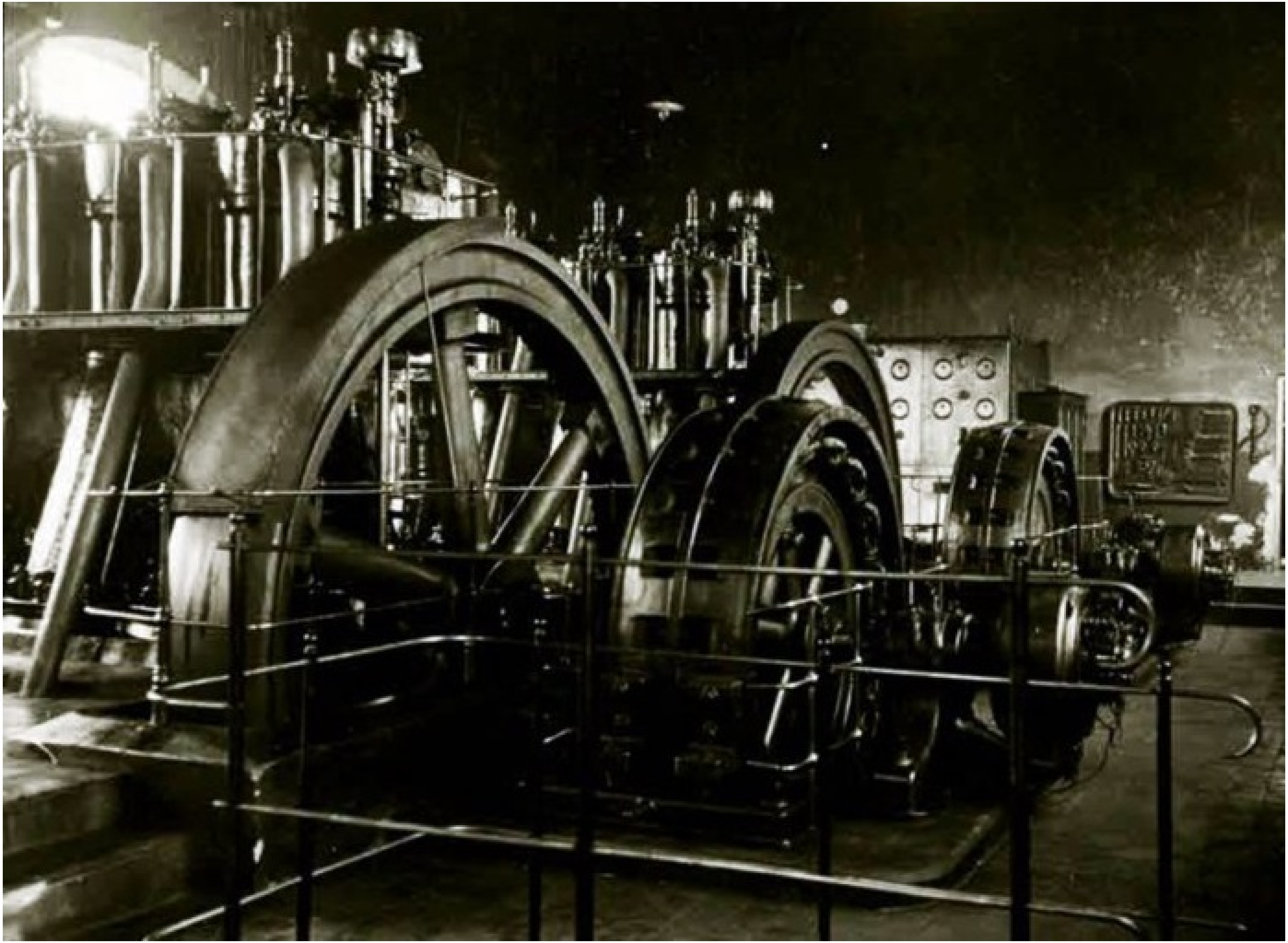

6048) Entlausungsanstalt, Brody.

6001) Befehlsgruppe des 2. O.A.K. Major Weis, Brody.

6012) Feldspital 6/12 Mannschaftskrankenzimmer, Brody.

6052) Apotheke, Feldspital 6/12. Brody.

6011) Feldkino No 1. Brody.

6028) Kapelle (St. Georg) Militärfriedhof, Brody.

BRODY

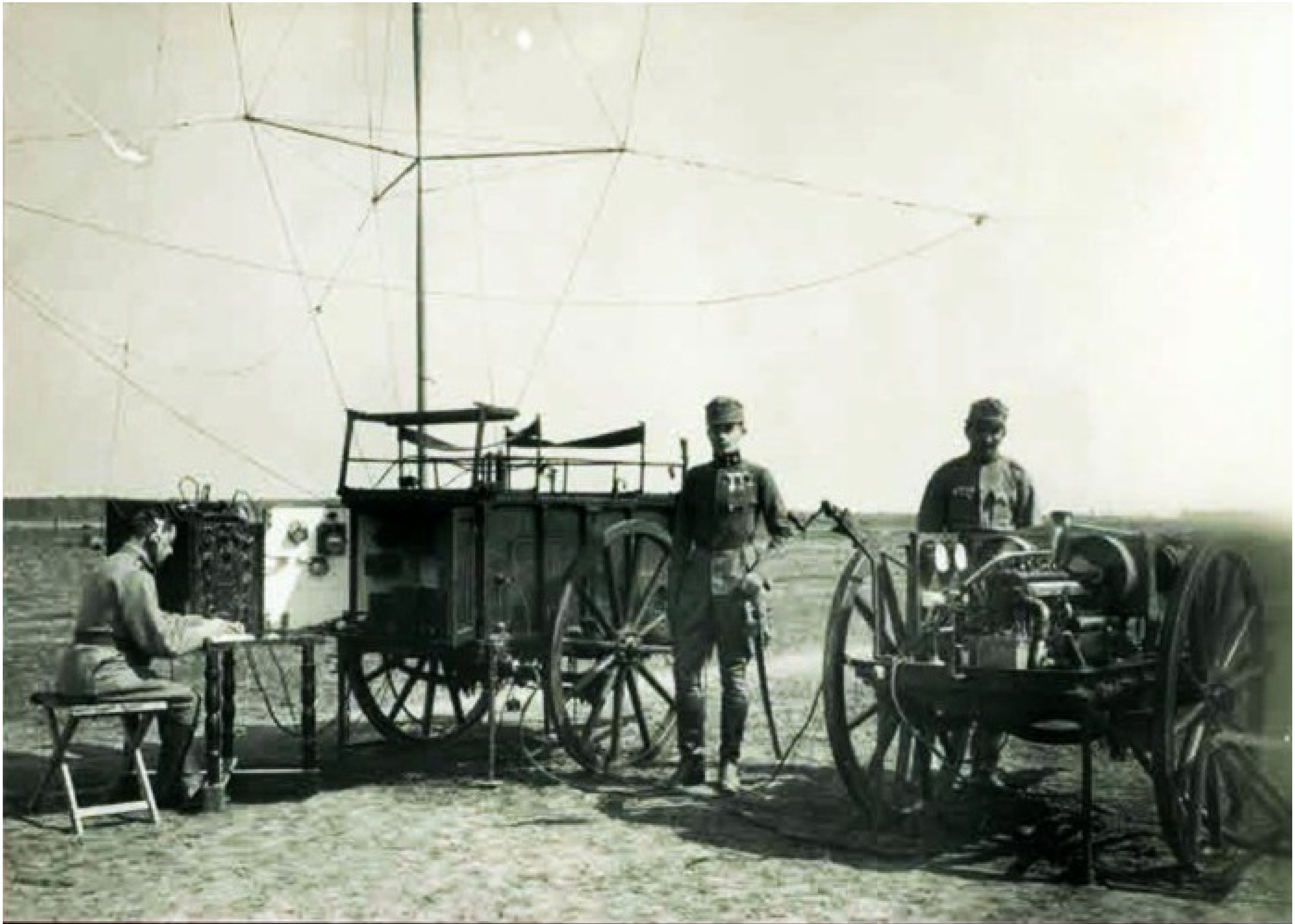

6035) Feldradio Stat. No. 1. im Betrieb, Brody.

642) Altes Haus in Brody.

643) Wacheablösung, Brody.

6007) Armeekommandogebäude (Gymnasium) Brody.

6009) Reparaturwerkstätte der Spez. Telef. Abt. Brody.

TITAN

6003) Armeesanitätschef und Befestigungsreferent, Brody.

6026) Armee Telegr. Abt. No 12. Auswechseln einer Säule, Brody.

6032) Doppeldecker, Flieger Komp. 14. Brody.

www.lvivcenter.org

fotopolska.eu
Polska na fotografii

fotopolska.eu
Polska na fotografii

(c) Lviv Historical Museum

(c) Lviv Historical Museum

МАПА 2 :: РОЗТАШУВАННЯ СИЛ І ПЕРШИЙ ЕТАП ЛЬВІВСЬКО-САНДОМИРСЬКОЇ ОПЕРАЦІЇ.

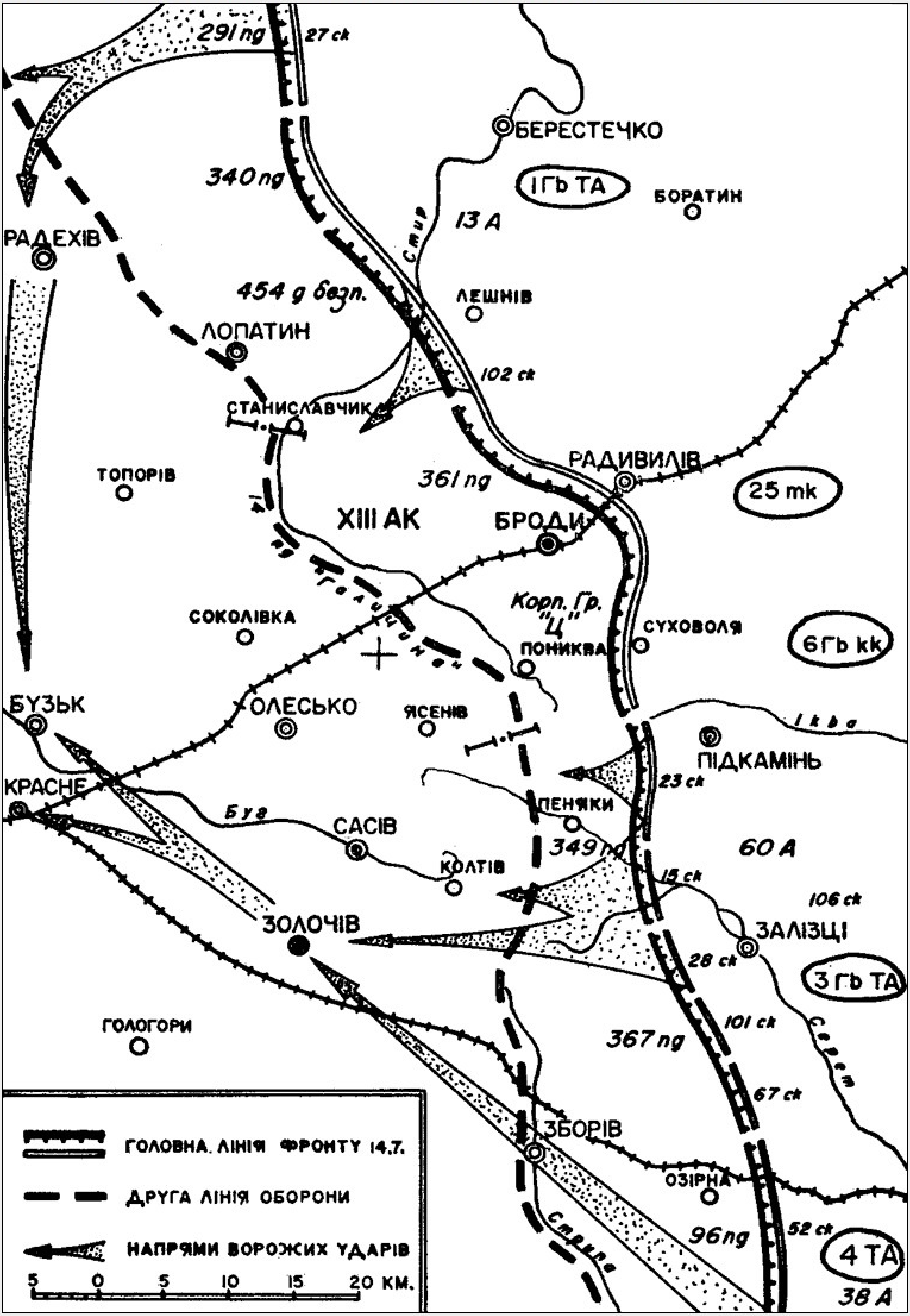

МАПА 3 :: ПРОРИВ НА ПІВДЕНЬ ВІД ПІДКАМЕНЯ І ВВЕДЕННЯ ДИВІЗІЇ У БОЙОВІ ДІЇ.

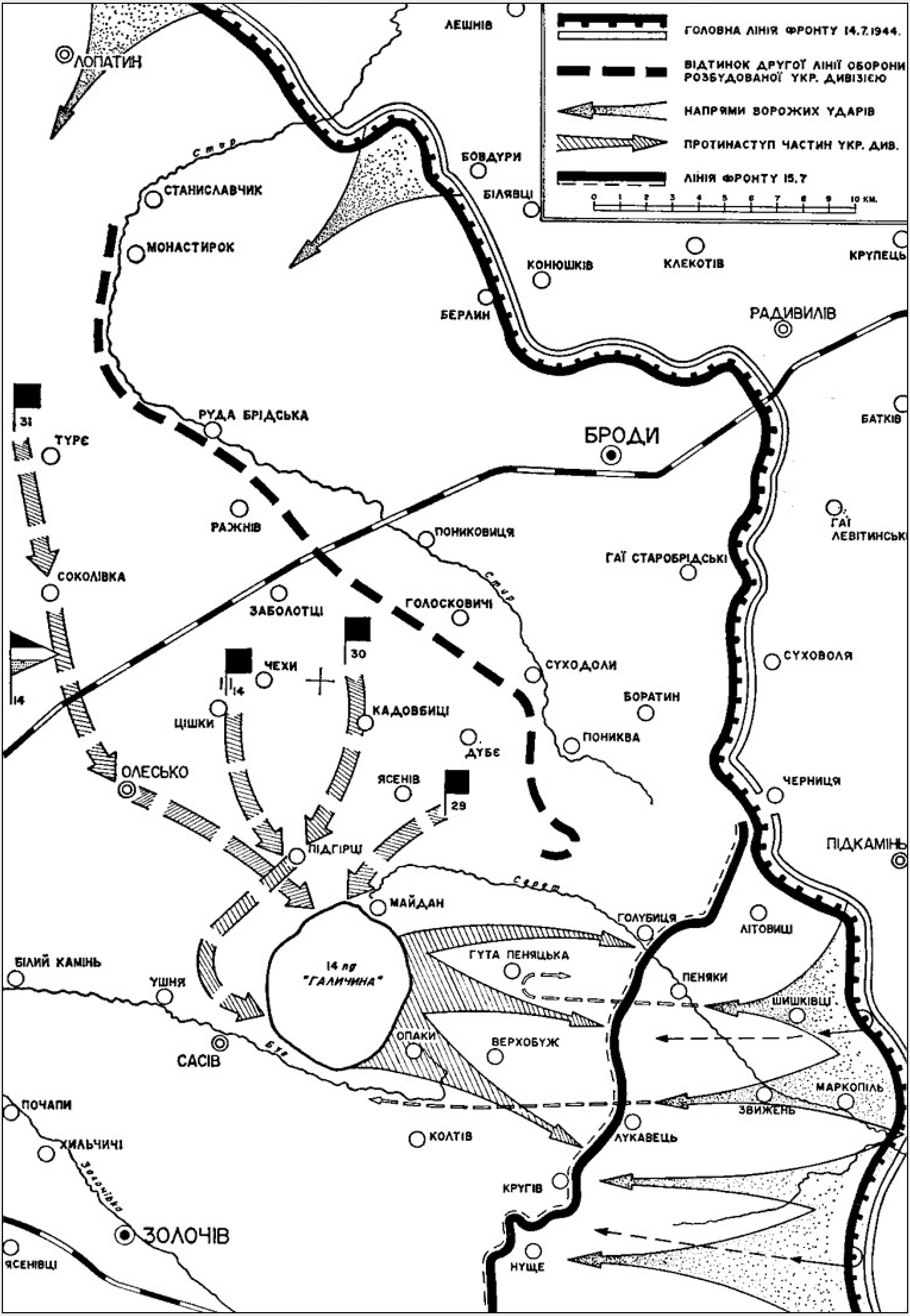

МАПА 5 :: БРІДСЬКЕ ОТОЧЕННЯ.

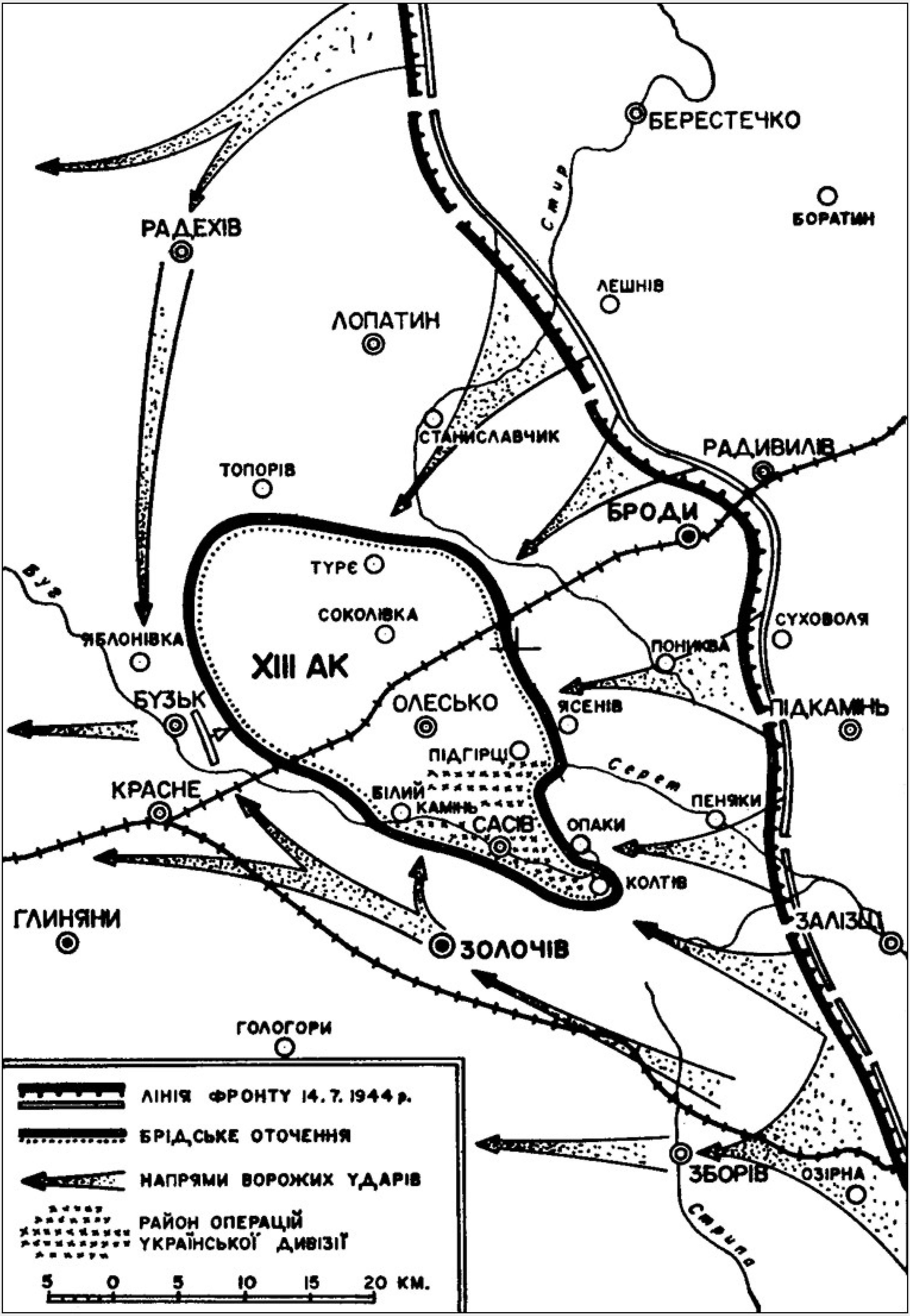

МАПА 8 :: ШЛЯХ ВІДСТУПУ РЕШТОК ДИВІЗІЇ ПІСЛЯ ПРОРИВУ З ОТОЧЕННЯ.

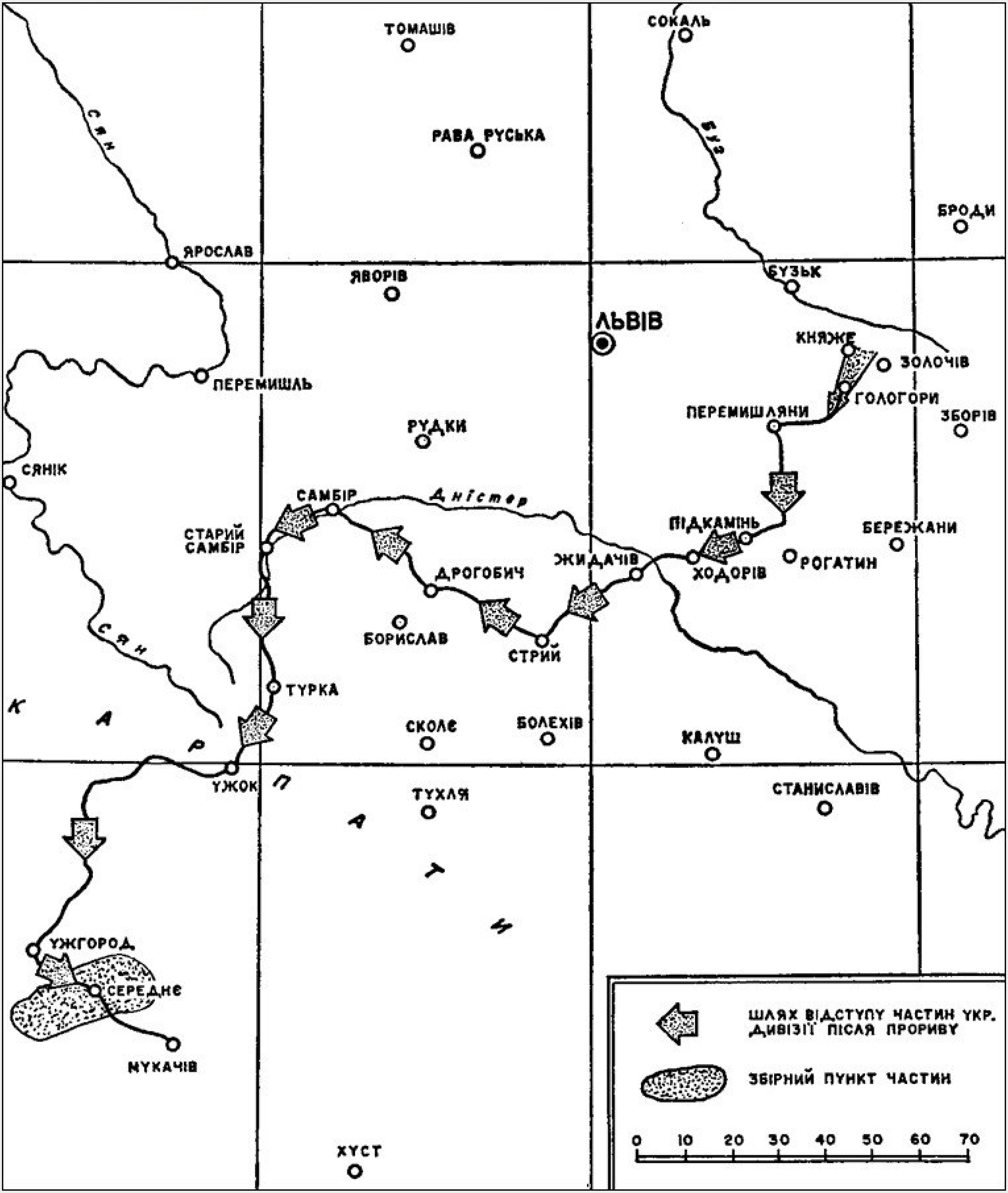

www.castles.com.ua

Броди
online
#залишайсяонлайн

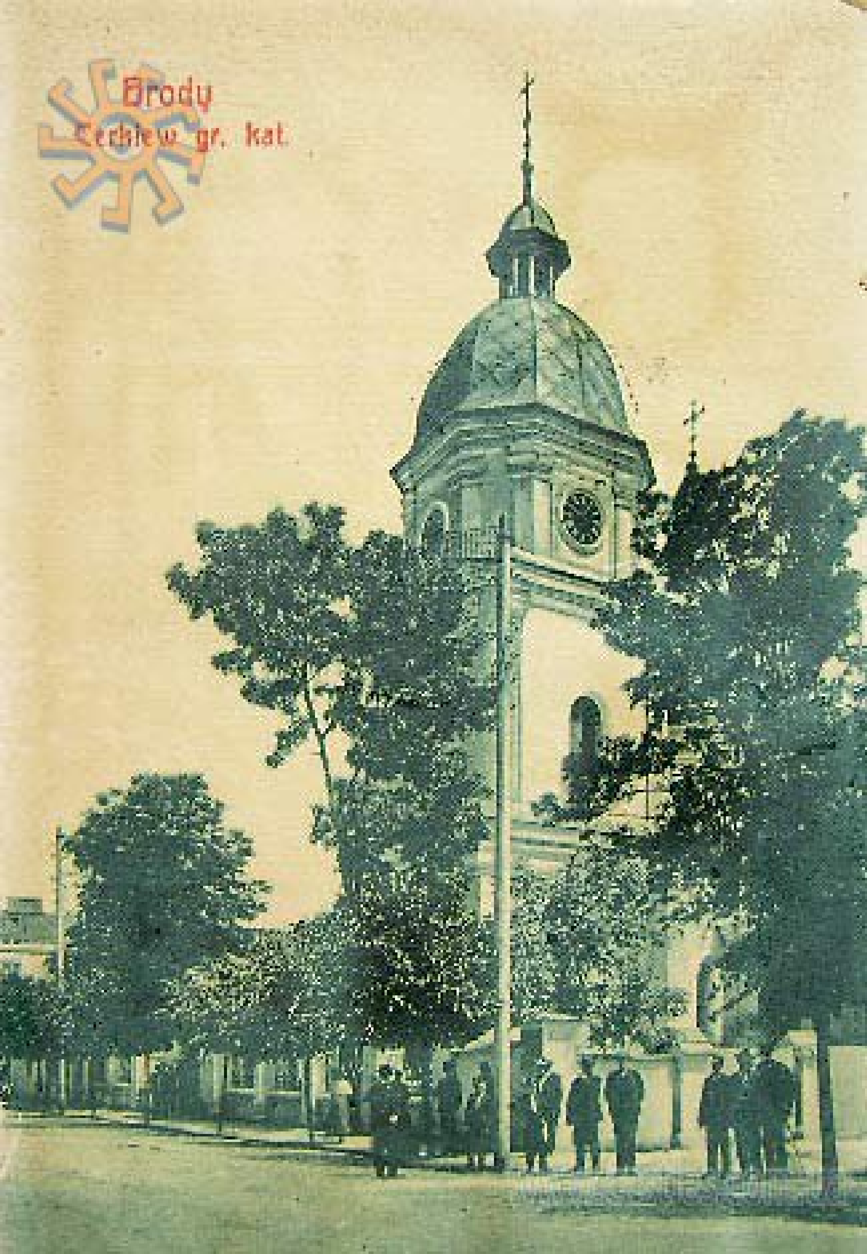
Brody
Cerkiew gr. kat.

Brody. Cerkiew. — Kirche.

www.lvivcenter.org

www.castles.com.ua

NIEZNANEMU
1914
1920
ŻOŁNIERZOWI
fot.MATEUSZ FILA
fotopolska.eu

NIEZNANEMU
1914
1920
ZOŁNIERZOWI
fot.MATEUSZ FILA
fotopolska.eu
Polska na fotografii

fotopolska.eu
Polska na fotografii

fotopolska.eu
Polska na fotografii

Autorowi „Karpackich górali“ miasto Brody: Dworek w Starych Brodach, Fot. Buxdorf, Brody.
gdzie J. Korzeniowski ujrzał światło dzienne, wraz z tablicą pam., przez Tow. pedag. ustawioną w r. 1897.

fotopolska.eu
Polska na fotografii

BRODY

Bahnhof, Dworzec.

Brody.

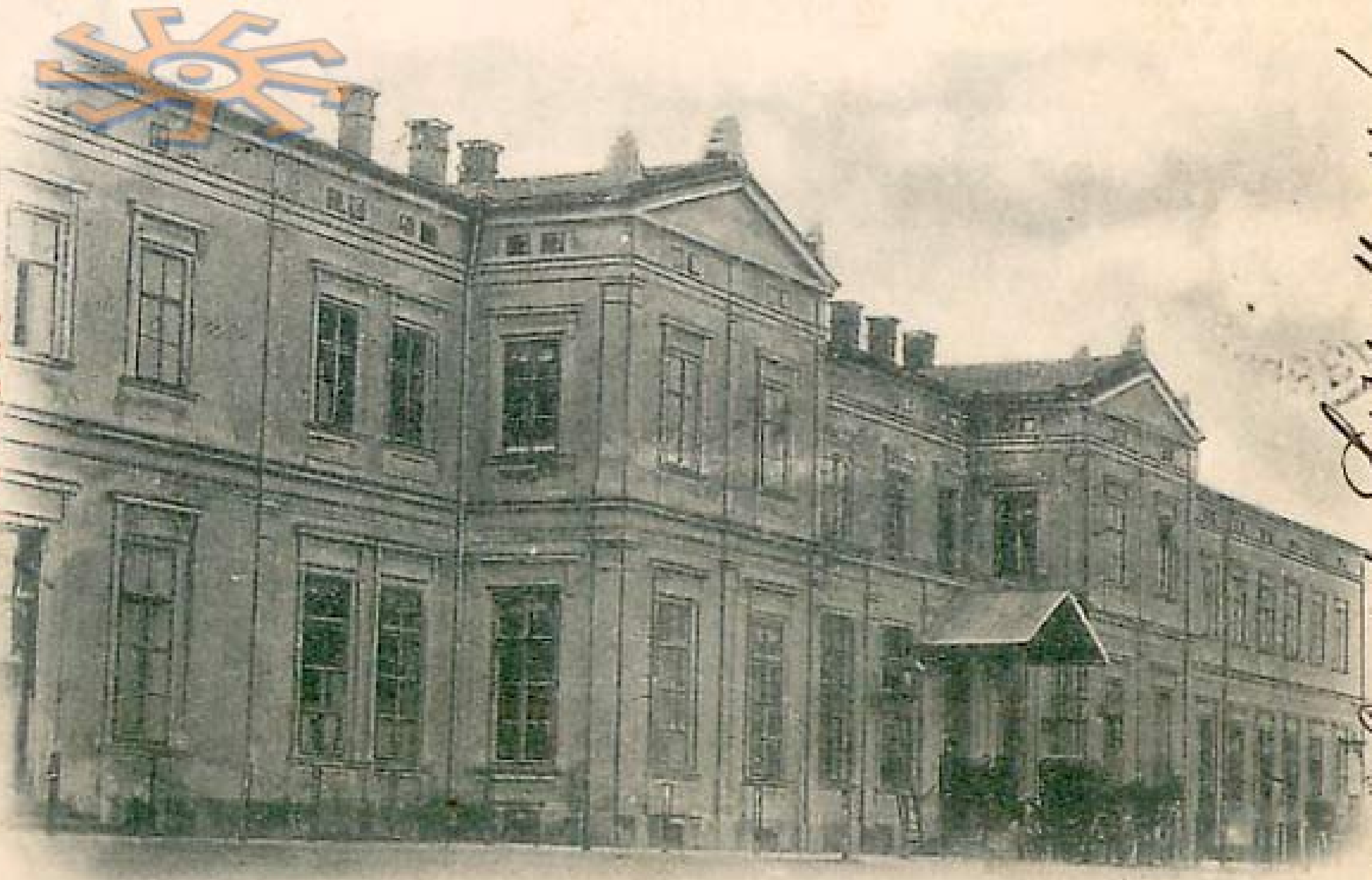

J. M. Kaner, Brody.

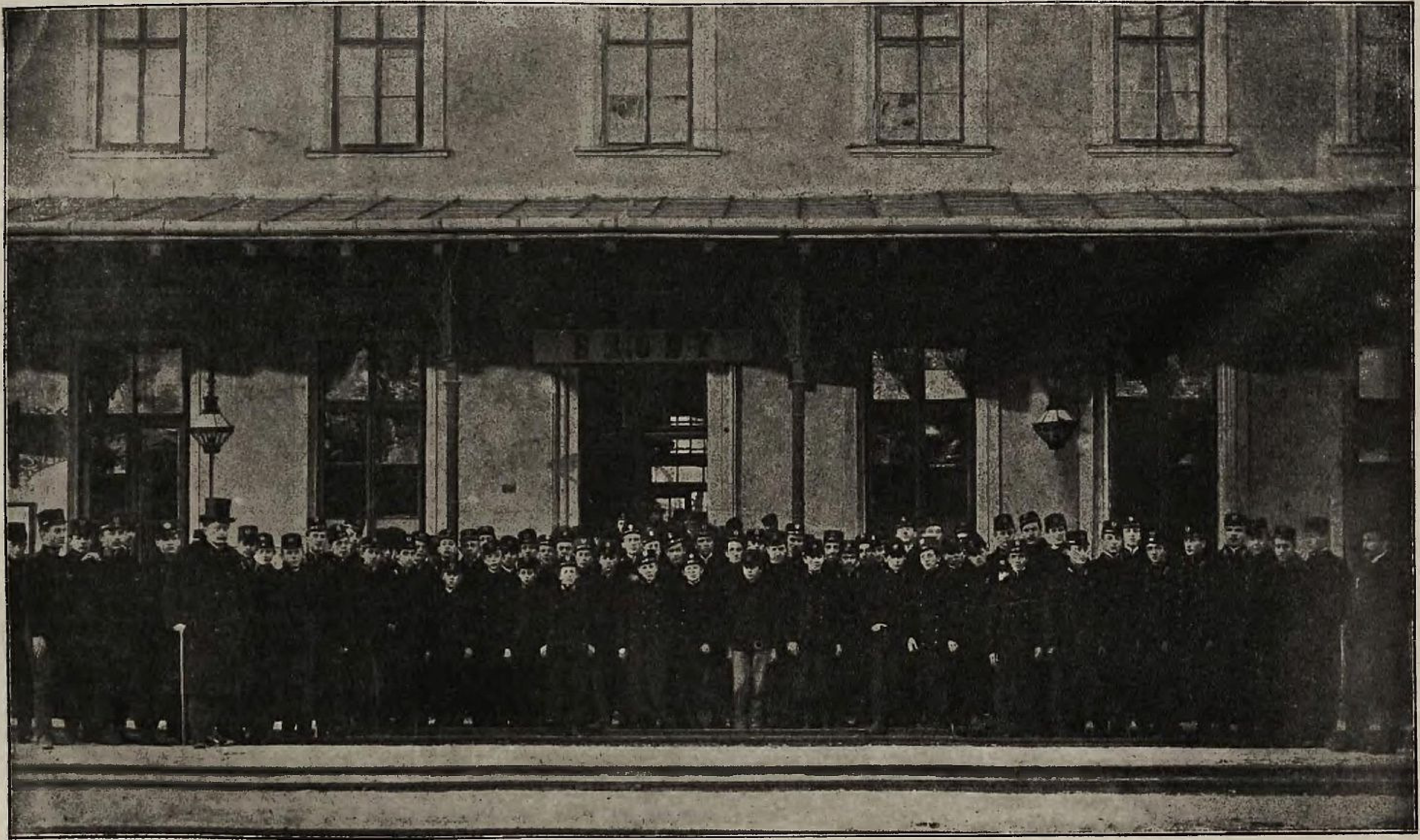

Echa uroczystości mickiewiczowskich we Lwowie: Młodzież gimnazyum brodzkiego, która brała udział w odsłonięciu pomnika Mickiewicza we Lwowie. Fot. Buzdorf, Brody.

fotopolska.eu
Polska na fotografii

Gruß aus Brody. Bahnhof. Dworzec kolejowy.

fotopolska.eu
Polska na fotografii

BRODY DWORZEC KOLEJ. — BAHNHOF

BRODY

Dworzec — Bahnhof

Brody, Dworzec kolejowy — Bahnhof

Brody, Dworzec kolejowy — Bahnhof
ODY

BRODY – Dworzec kolejowy

www.lvivcenter.org

BRODY — Gimnazyum

Upadek posterunku hakatystycznego. **Fot. Buxdorf, Brody.**

Gimnazyum niemieckie w Brodach.

fotopolska.eu
Polska na fotografii

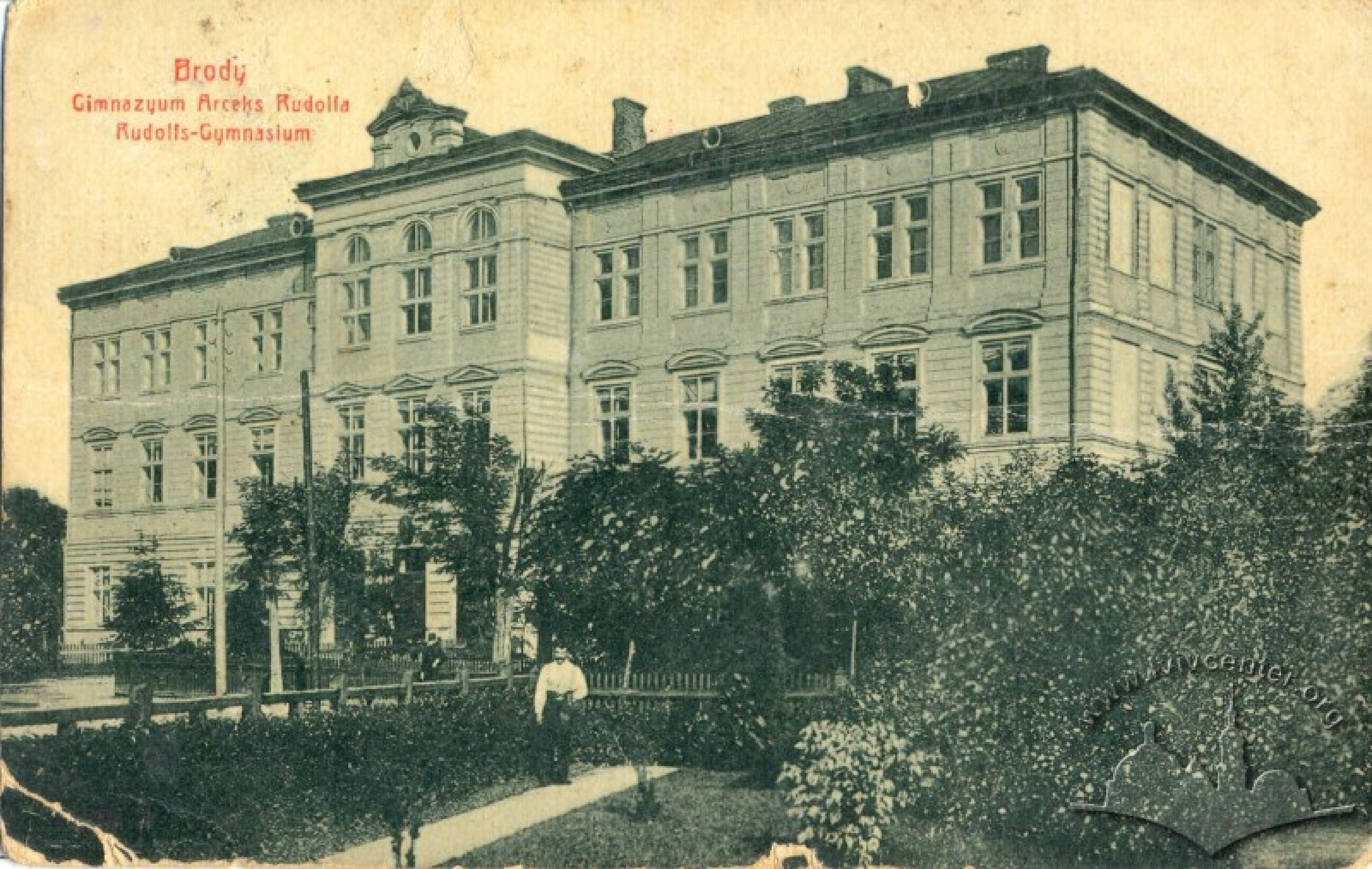
Brody
Gimnazyum Arceks Rudolfa
Rudolfs-Gymnasium
www.lvivcenter.org

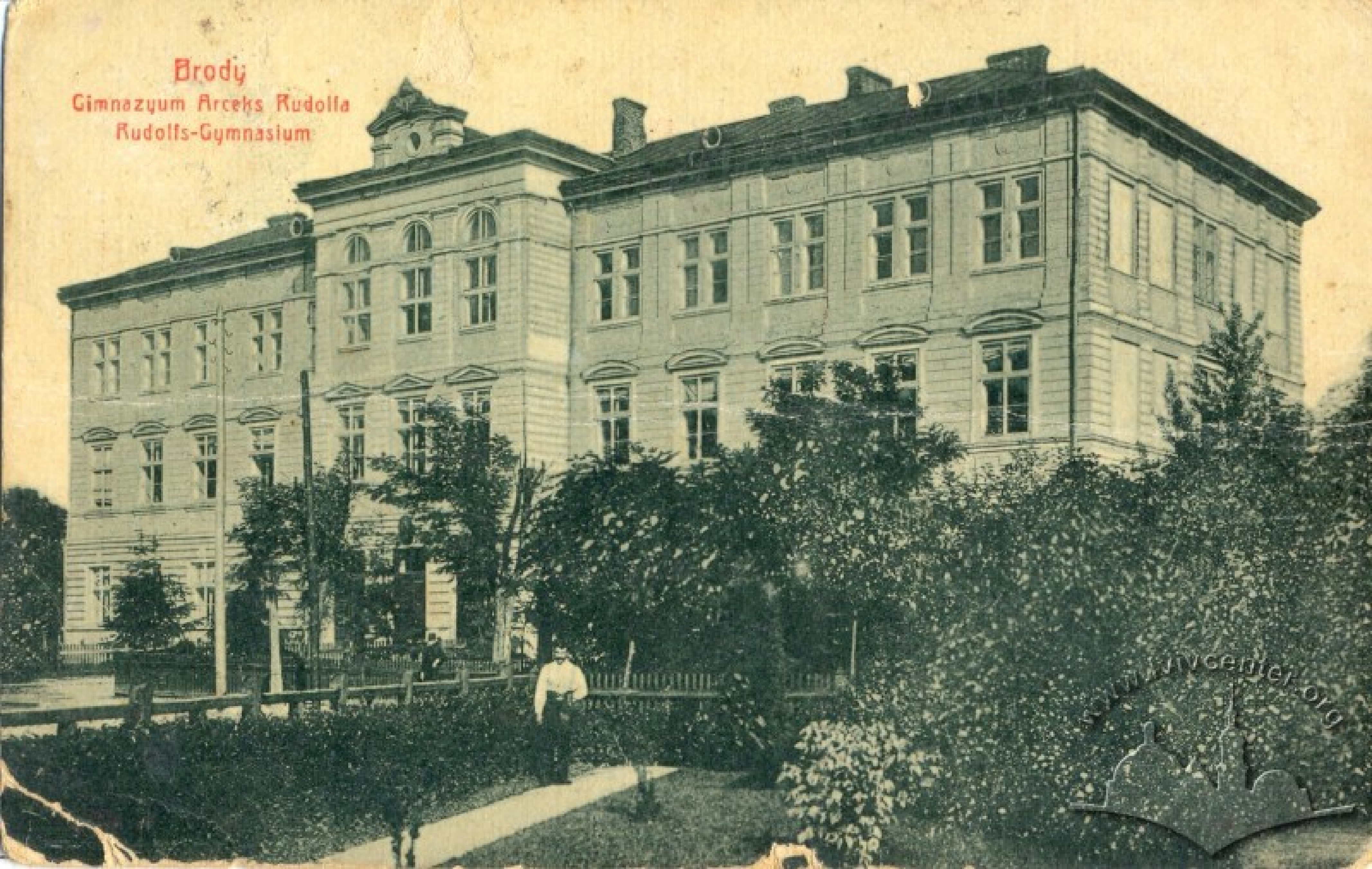

www.lvcenter.org

Brody Gimnazyum Arcks Rudolfa

BRODY. - C. k. Gimnazyum, im. Rudolfa.

fotopolska.eu
Polska na fotografii

Brody
Gimnazyum — Гімназія

fotopolska.eu
Polska na fotografii

BRODY, Gimnazjum im. J. Korzeniowskiego. Le Gymnase de J. Korzeniowski.

BRODY. Gimnazjum im. J. Korzeniowskiego. — Gymnase de J. Korzeniowski.

www.castles.com.ua

АВСТРІЙСЬКИЙ ПИСЬМЕННИК
ЙОЗЕФ РОТ
СКЛАВ У ТРАВНІ 1913 Р. В ПРИМІЩЕННІ ЦЄЇ ҐІМНАЗІЇ
МАТУРУ SUB AUSPICIIS IMPERATORIS
DER DICHTER
JOSEPH ROTH
HAT IM MAI 1913 AN DIESEM GYMNASIUM
DIE MATURA SUB AUSPICIIS IMPERATORIS ABGELEGT
АВСТРІЙСЬКЕ ЛІТЕРАТУРНЕ ТОВАРИСТВО
ÖSTERREICHISCHE GESELLSCHAFT FÜR LITERATUR
www.castles.com.ua

БРОДІВСЬКОЇ
ТЕПЕРІШНЬОЇ
СЕРЕДНЬОЇ
К. Г. ЩУРАТ
С. ТУДОР
Й. РОТ

www.lvivcenter.org

JABŁ. I So.

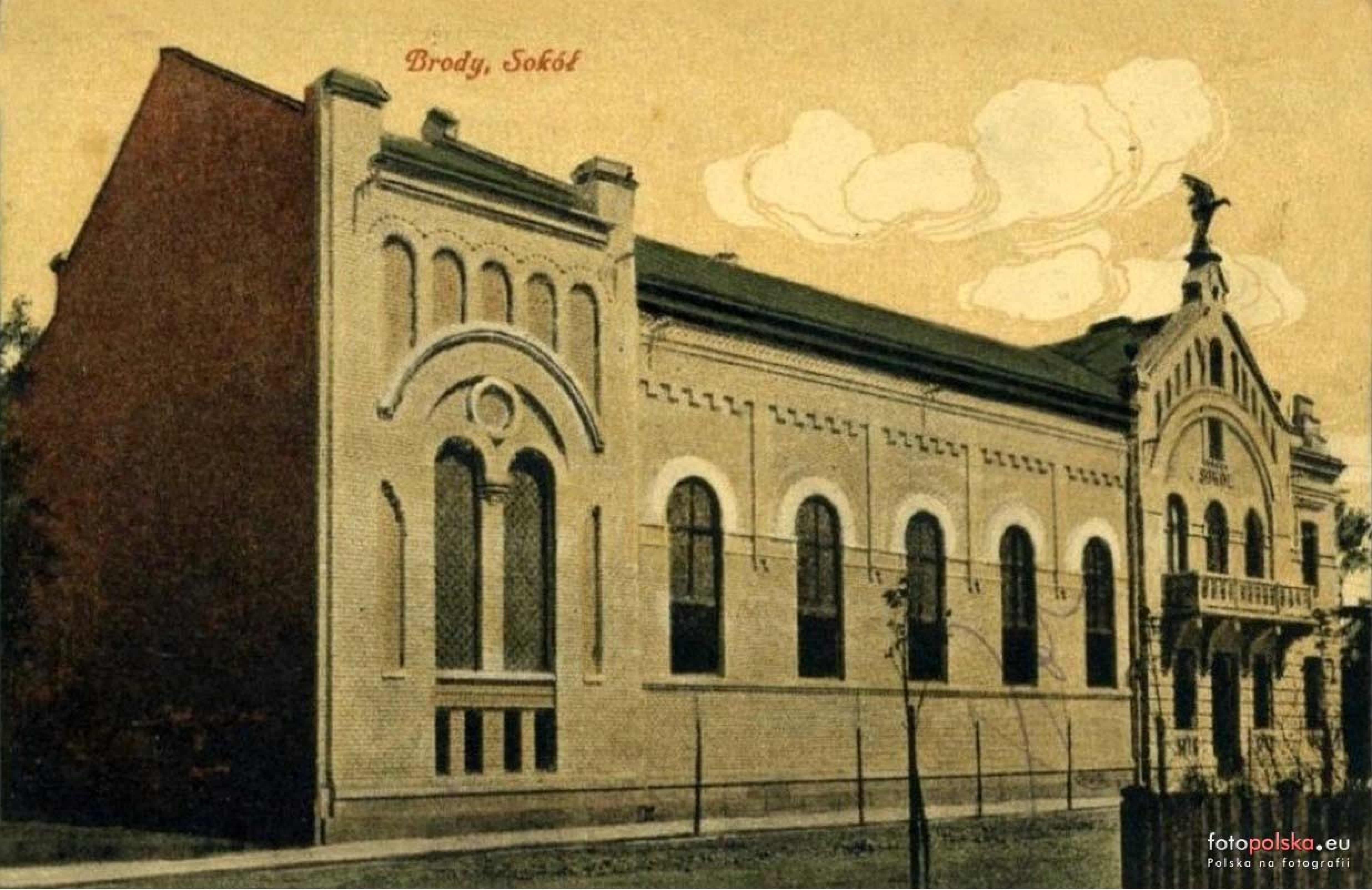

fotopolska.eu
Polska na fotografii

BRODY. - Gmach Sokola.

fotopolska.eu
Polska na fotografii

www.lvivcenter.org

Z nad granicy rosyjskiej w Brodach: Posterunek ros. straży granicznej w Klekotowie.

fotopolska.eu
Polska na fotografii

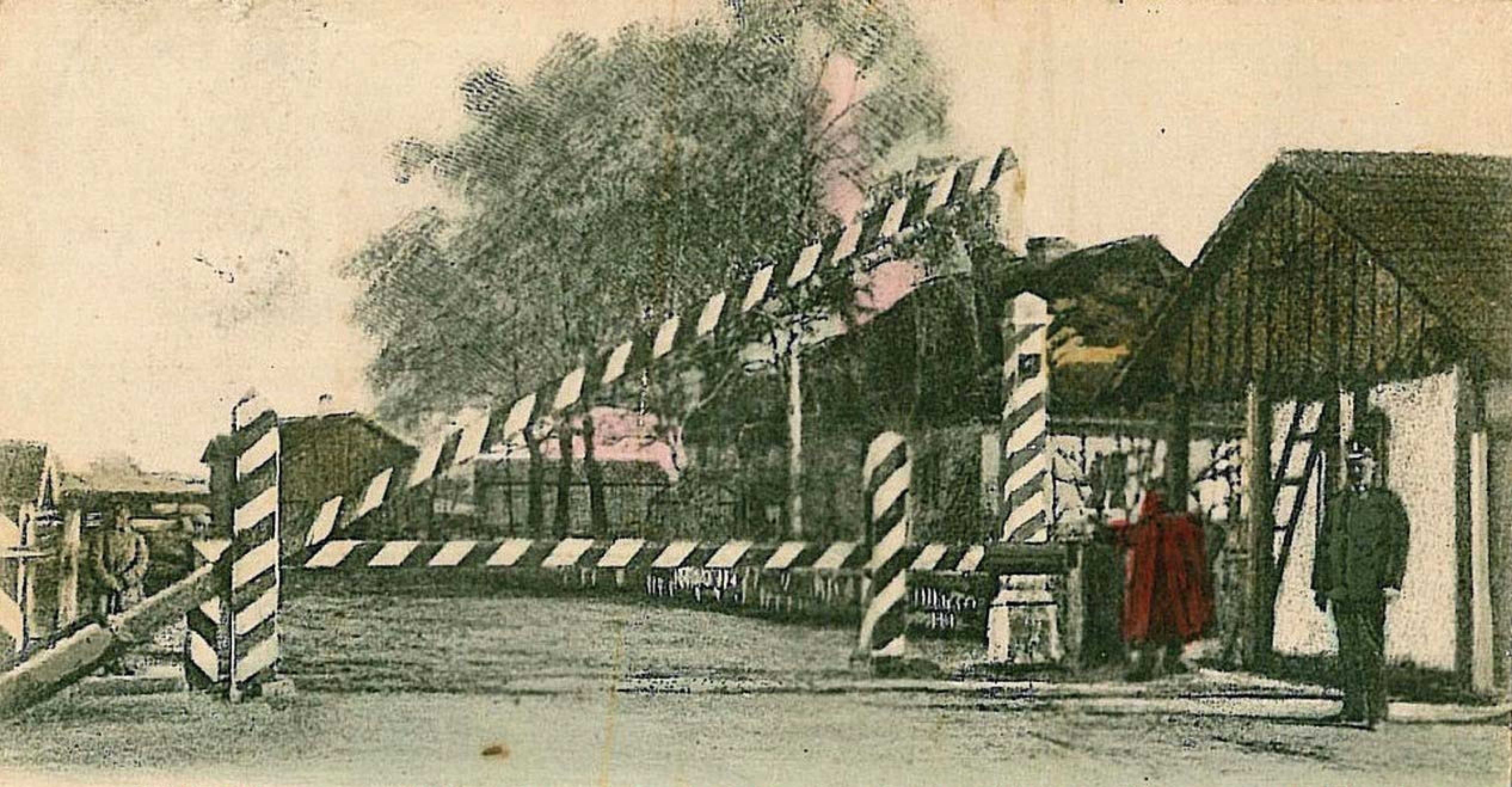

BRODY Austryacka granica do Rossyi – Oesterreichische Grenze nach Russland

fotopolska.eu
Polska na fotografii

Brody

Austryacka granica do Rosyi
Oesterreichische Grenze nach Russland

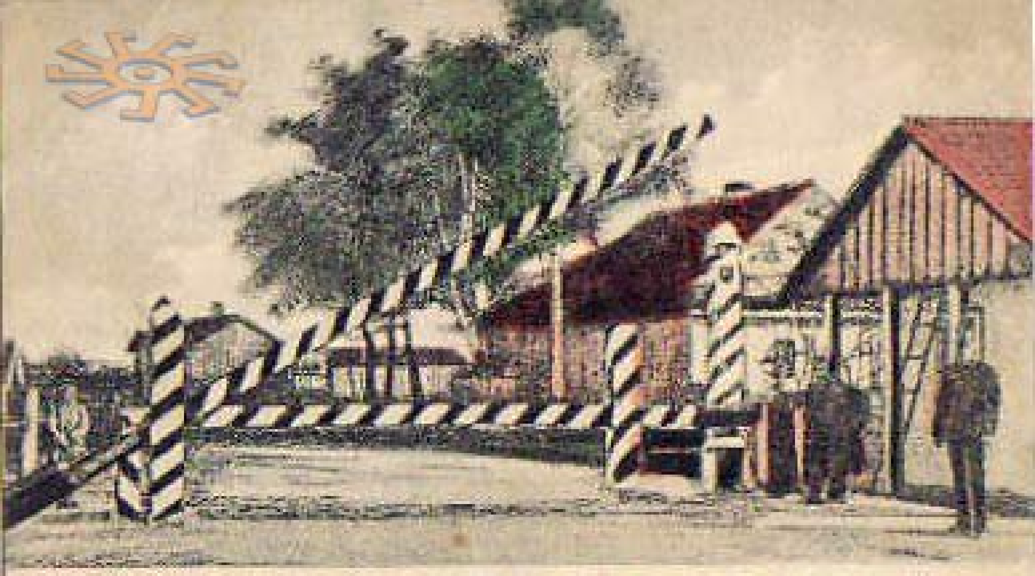

Brody

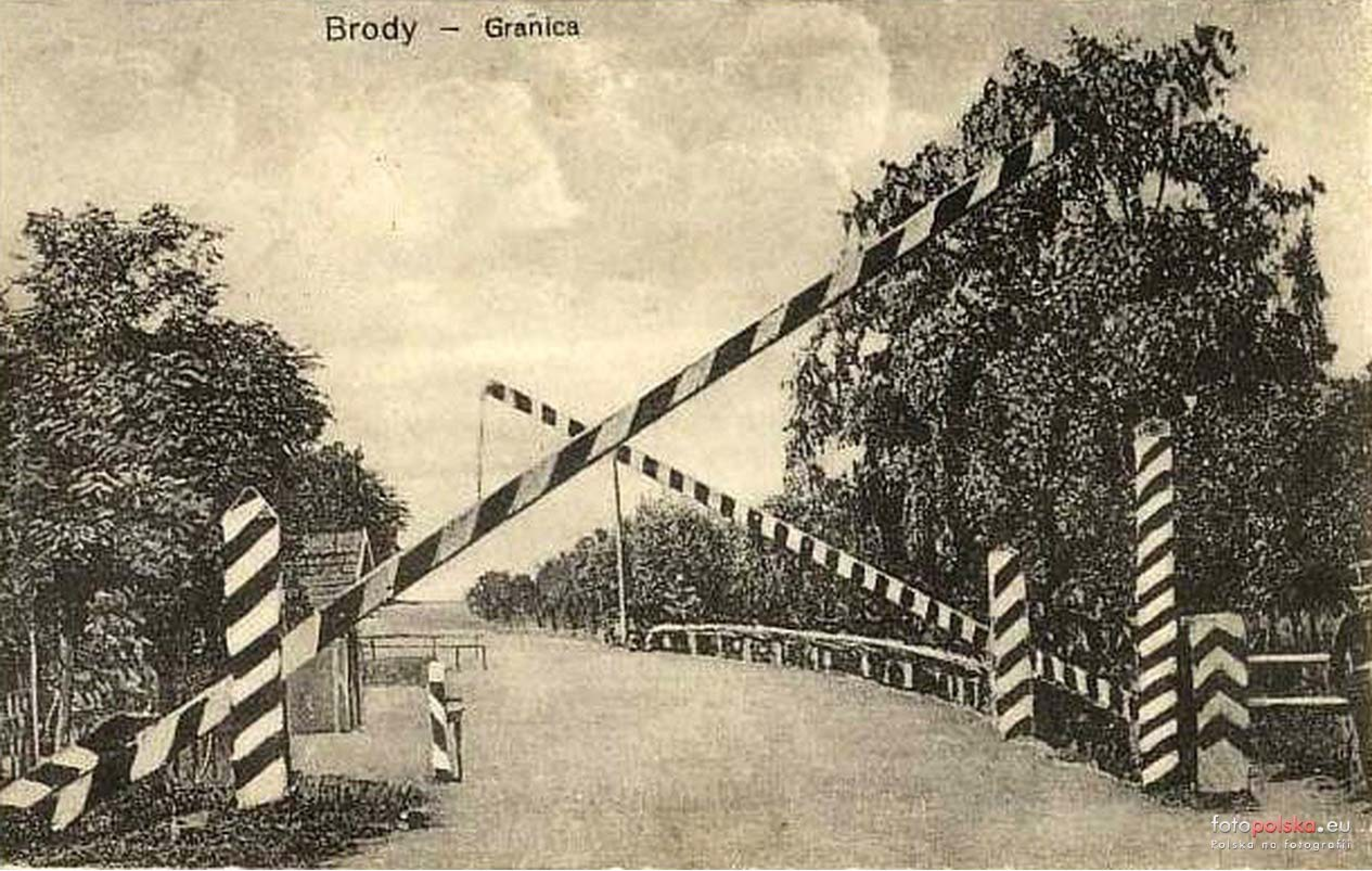

fotopolska.eu
Polska na fotografii

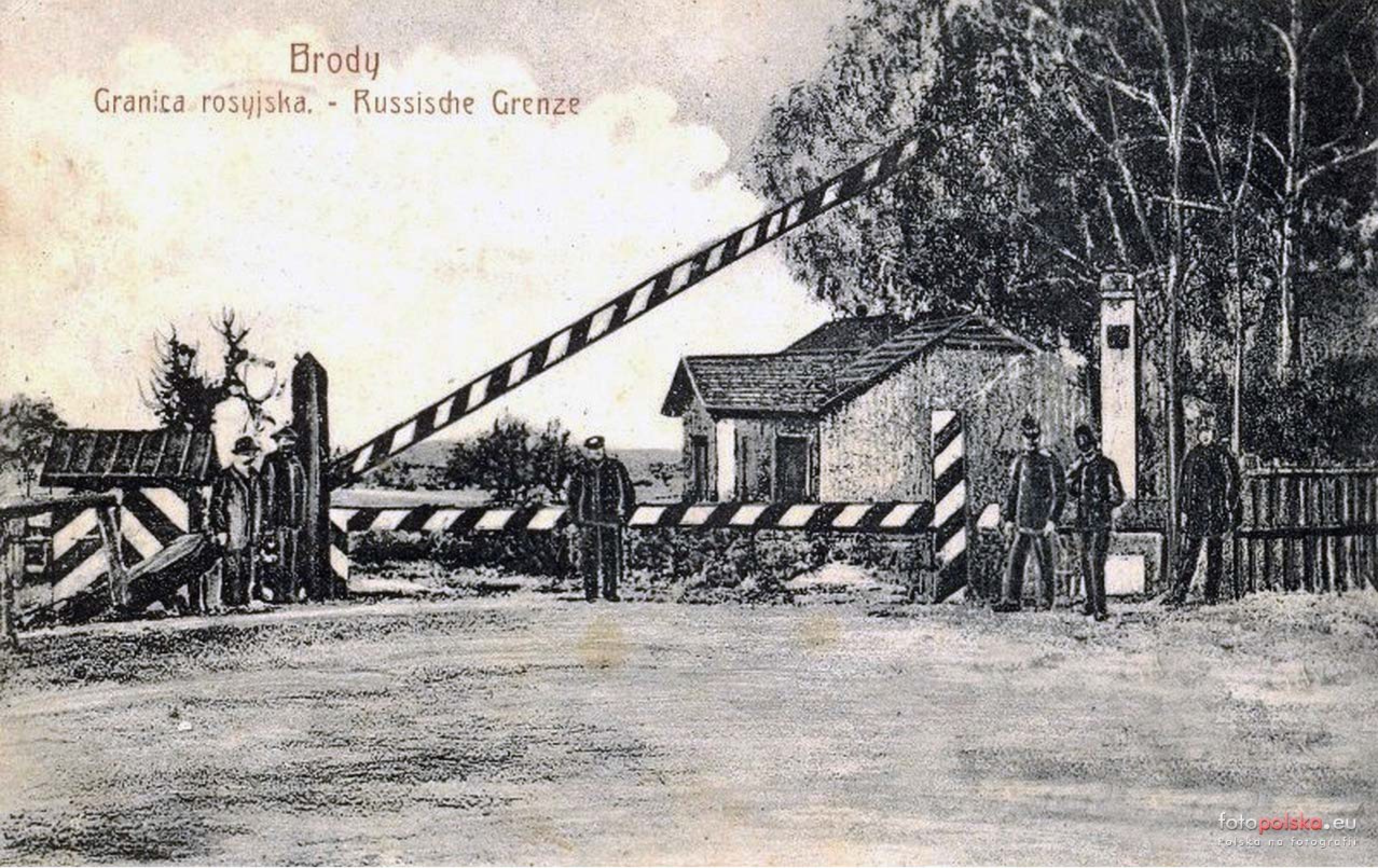

fotopolska.eu
Polska na fotografii

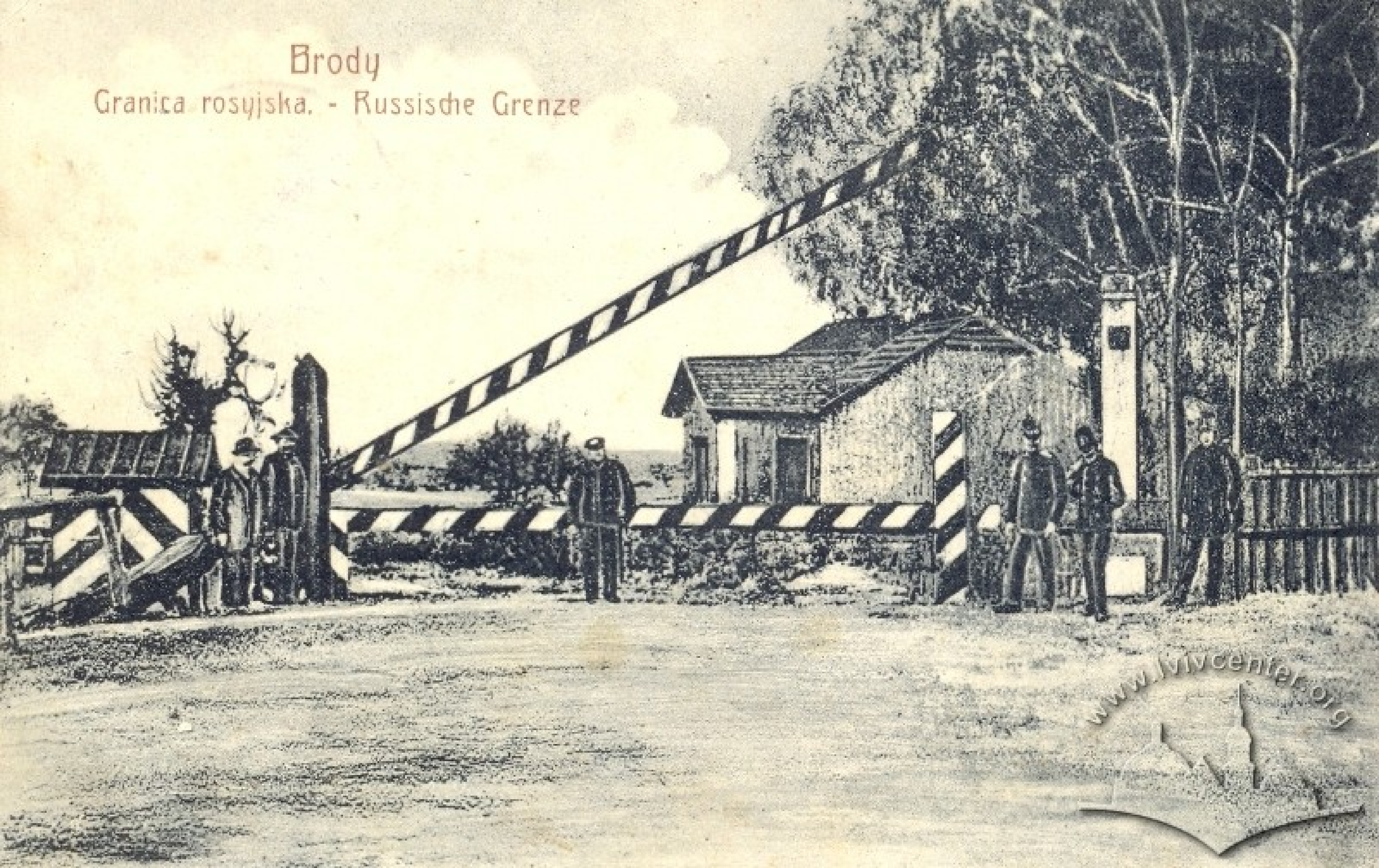

www.lvivcenter.org

www.lvivcenter.org

Brody. Granica rosyjska. — Russische Grenze.

Brody

Austryacka granica do Rosyi
Oesterreichische Grenze nach Russland

Brody

Granica — Границя — Grenze

fotopolska.eu
Polska na fotografii

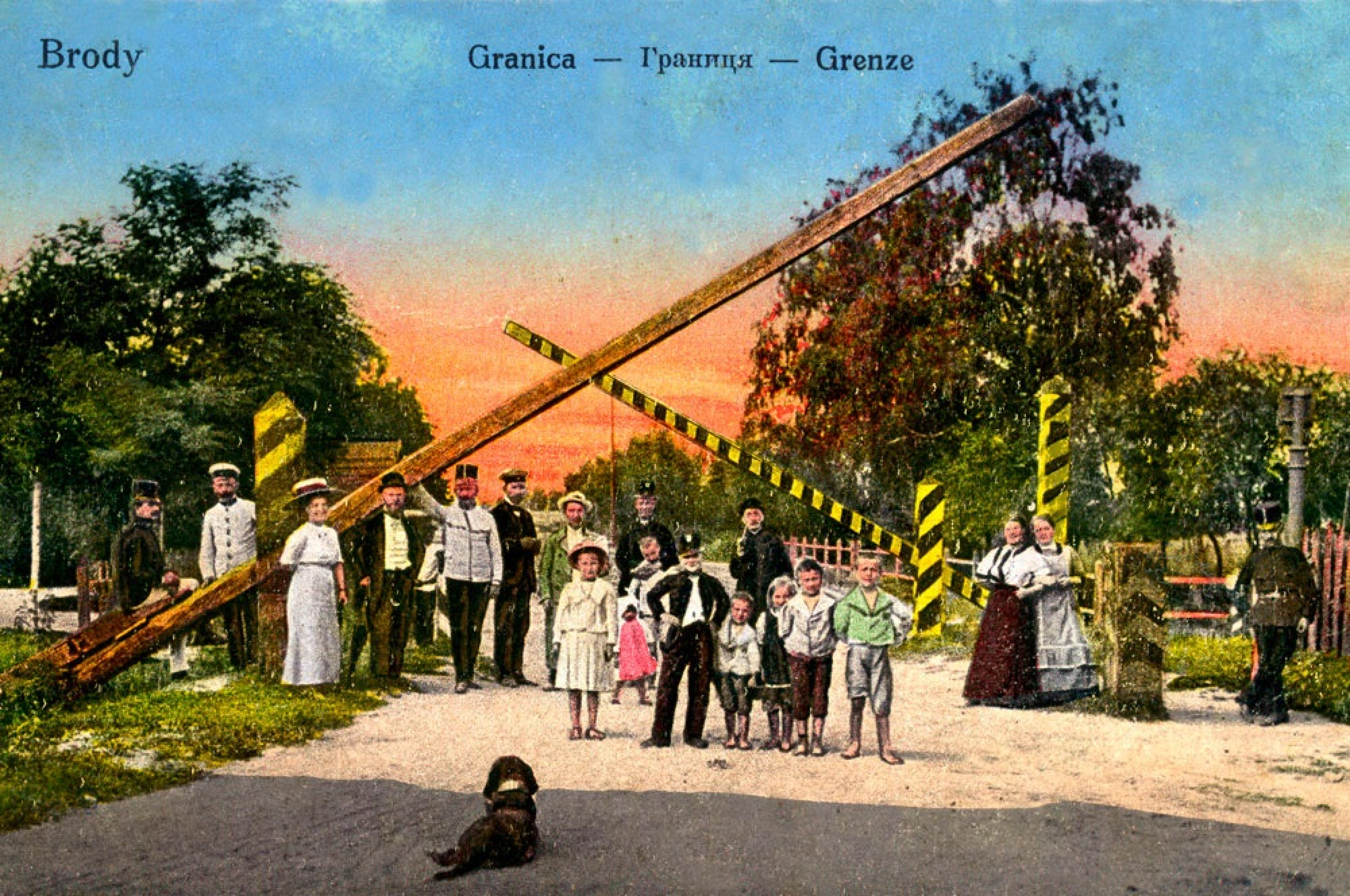
Brody
Granica — Границя — Grenze

Na hranici rakousko-ruské u Brodů za ústupu r. 1915.

A la frontière Austro-Russe à Brody pendant la retraite de 1915.

fotopolska.eu

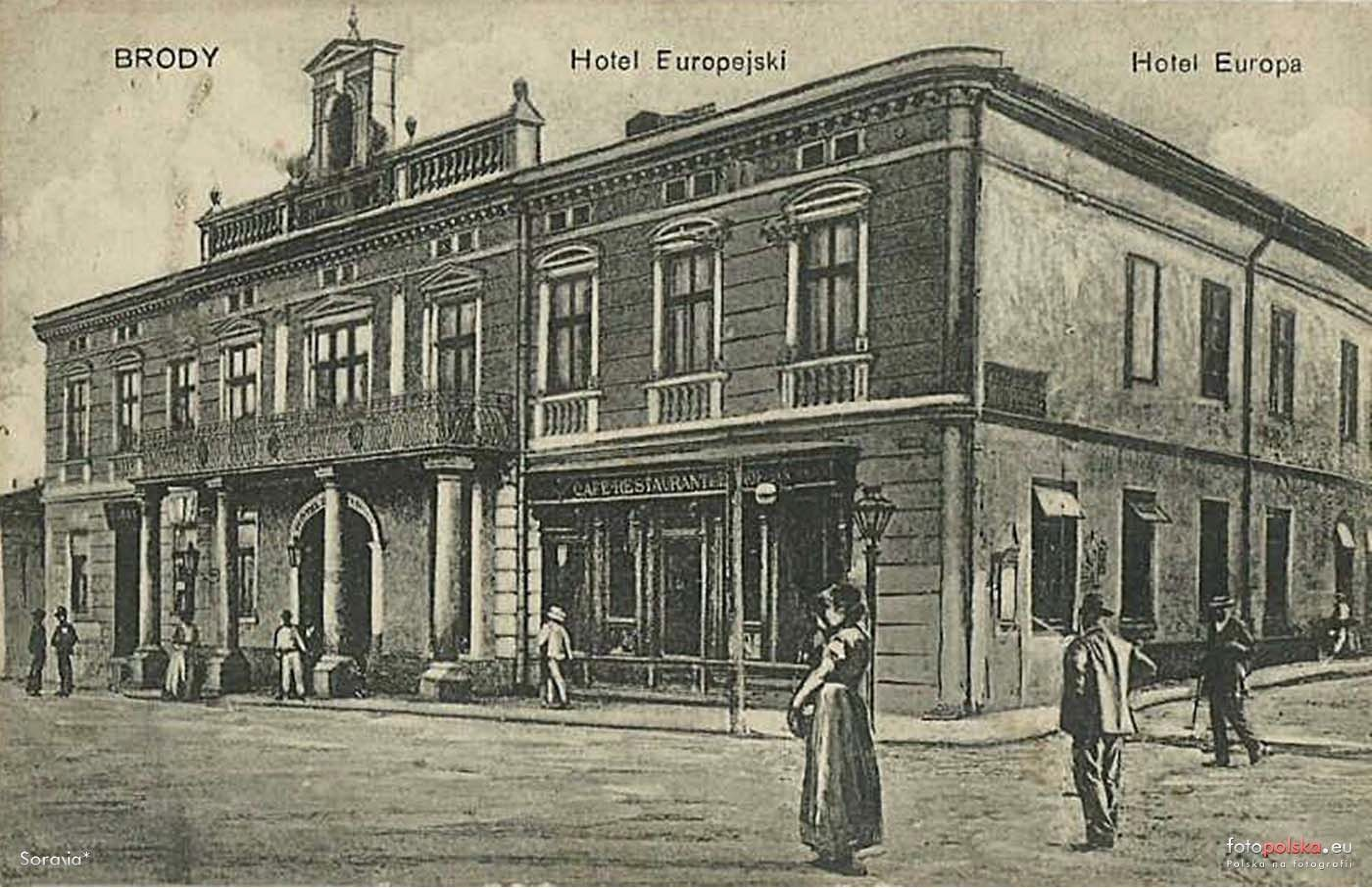

Soravia*
fotopolska.eu
Polska na fotografii

BRODY

KAZAMATY — KASAMATEN

Brody. Kazematy zamkowe. — Schloss-Kasematten.

Brody Kazamaty zamkowe — Schloss-Kasematten

www.lvivcenter.org

БРОДЫ
Костелъ
BRODY
Kościół
www.lvivcenter.org

www.lvivcenter.org

BRODY. Kościół. L'Eglise.

BRODY — Koszary kawaleryi

www.lvivcenter.org

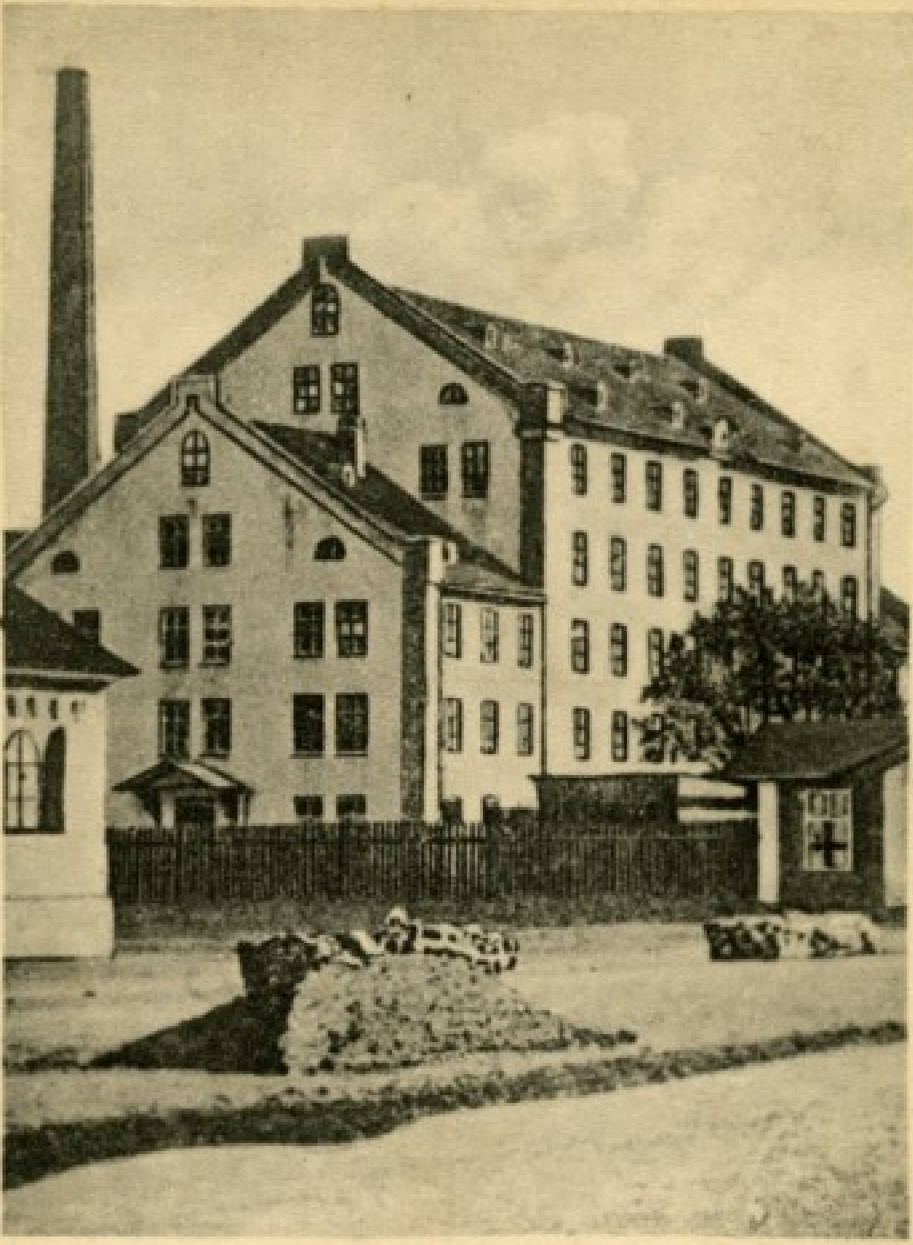

Gruß aus Brody. Dampfmühle Brody II.

www.lvivcenter.org

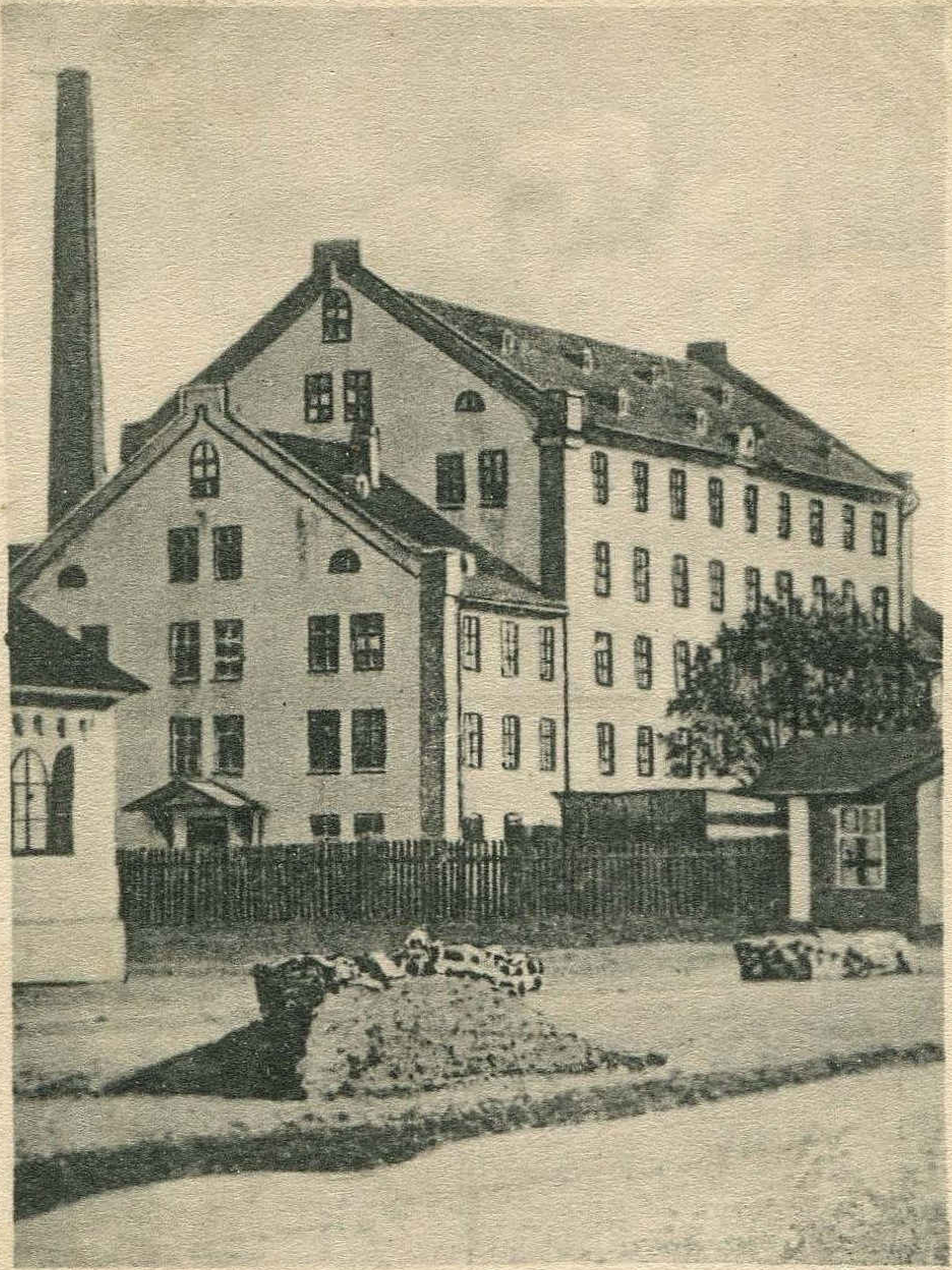

Gruß aus Brody. Dampfmühle Brody ll.

fotopolska.eu
Polska na fotografii

Brody, „Neue Schul", Seitenansicht

www.lvivcenter.org

www.lvivcenter.org

Brody, „Neue Schul" Innenraum (Detail)

Brody, Blick auf die beiden Hauptsynagogen

www.lvivcenter.org

Brody, Alter Friedhof, Grabdenkmäler

lvivcenter.org

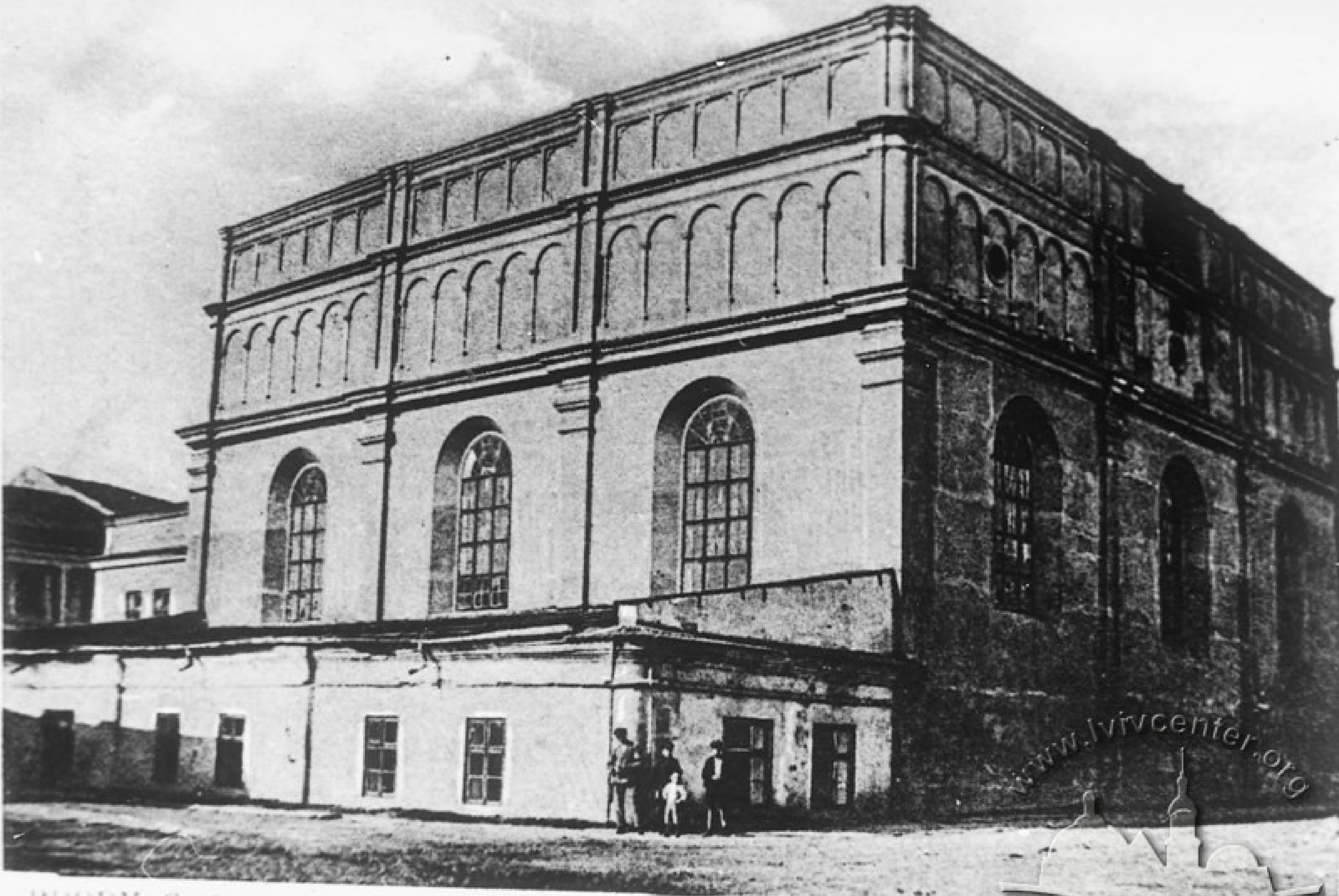

BRODY Synagoga. – La Synagogue.

www.lvivcenter.org

Brody, „Alte Schul", Inneres gegen die gr. Menorah

www.lvivcenter.org

Brody, „Alte Schul", Kleiner Betraum f. d. Wochentage

www.lvivcenter.org

Brody, „Alte Schul", Eine der Frauensynagogen

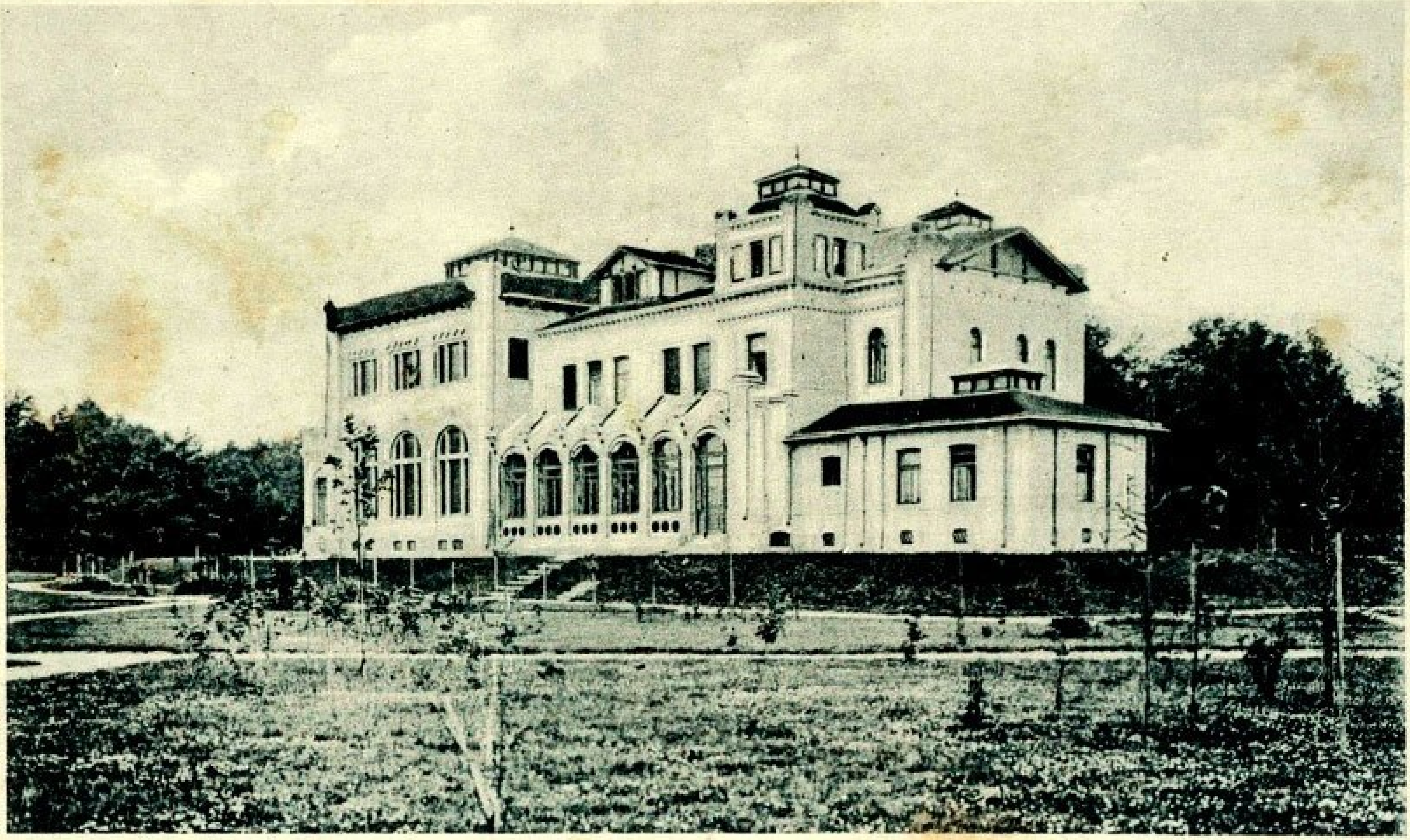

BRODY. Pałac Państwa Brodów. Le Palais.

ody
Pałac państwa — Herrschaftl. Palast

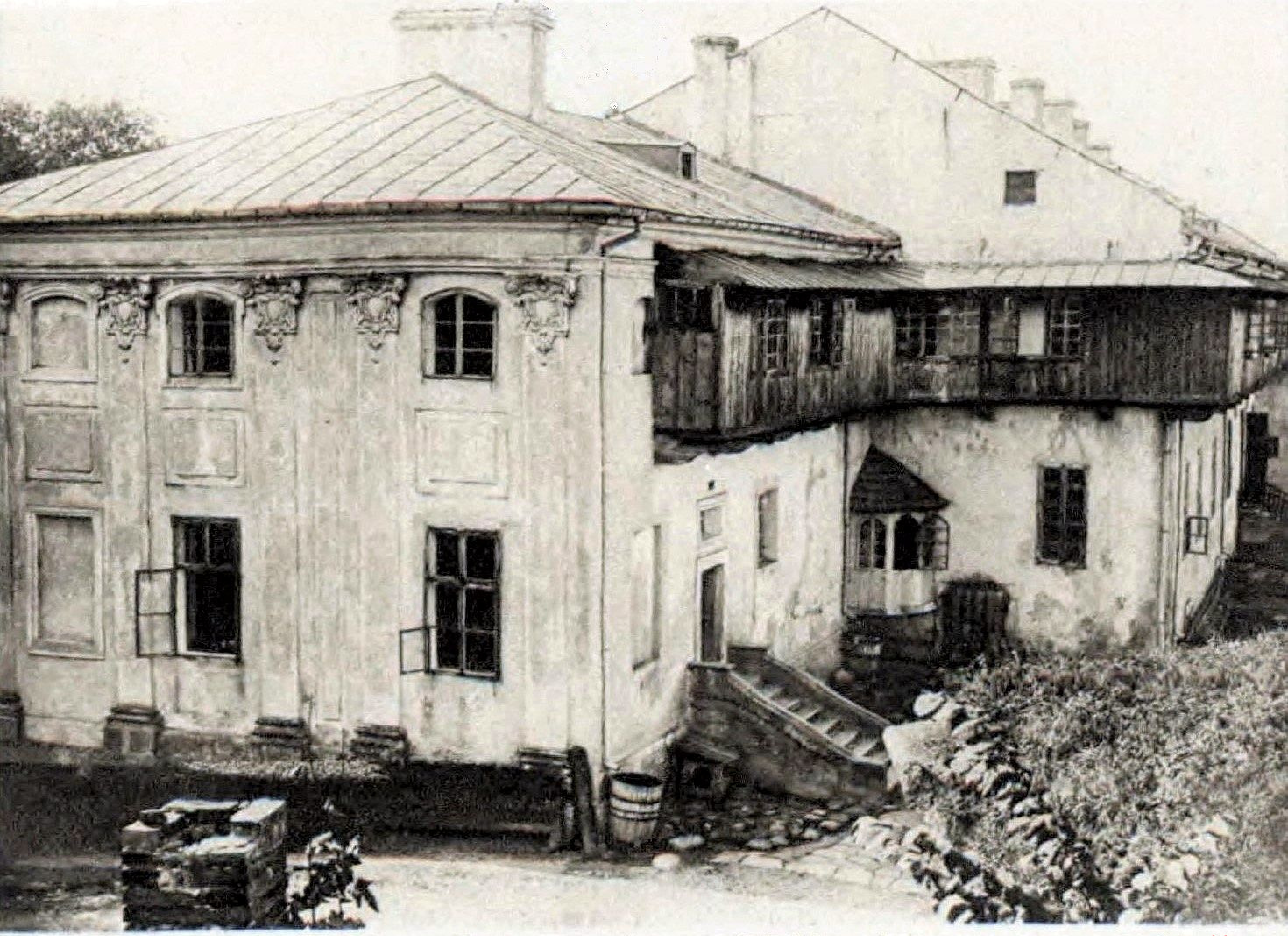

Brody. Pałac zamkowy (XVIII w.).

fotopolska.eu
Polska na fotografii

fot.MATEUSZ FILA
fotopolska.eu

Brody-Pawilon zegarowy

14. IX. 05.

fotopolska.eu
Polska na fotografii

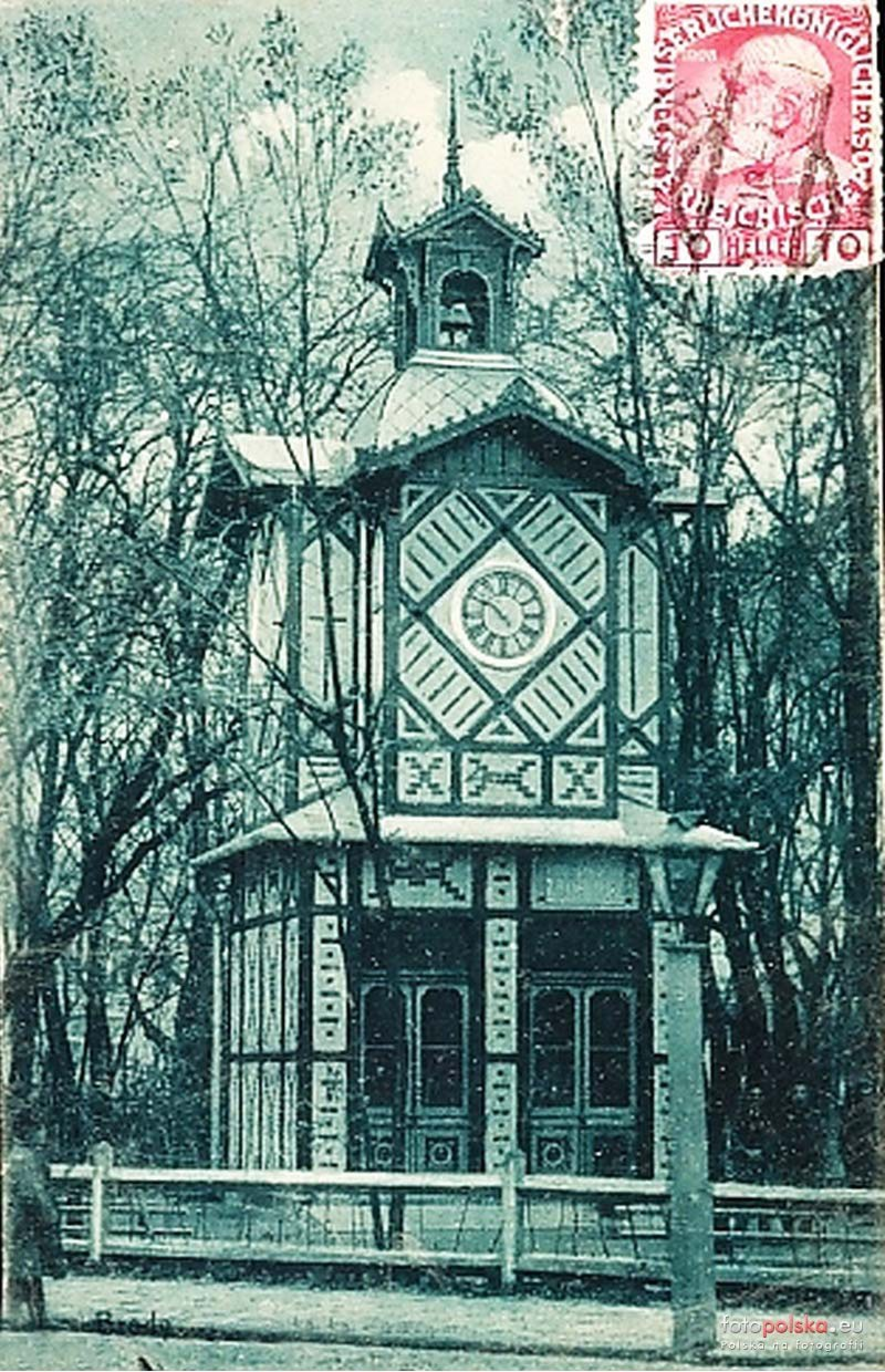
10 HELLER 10
fotopolska.eu
Polska na fotografii

БРОДЫ
Часовый павилонъ

BRODY
Pawilon zegarowy

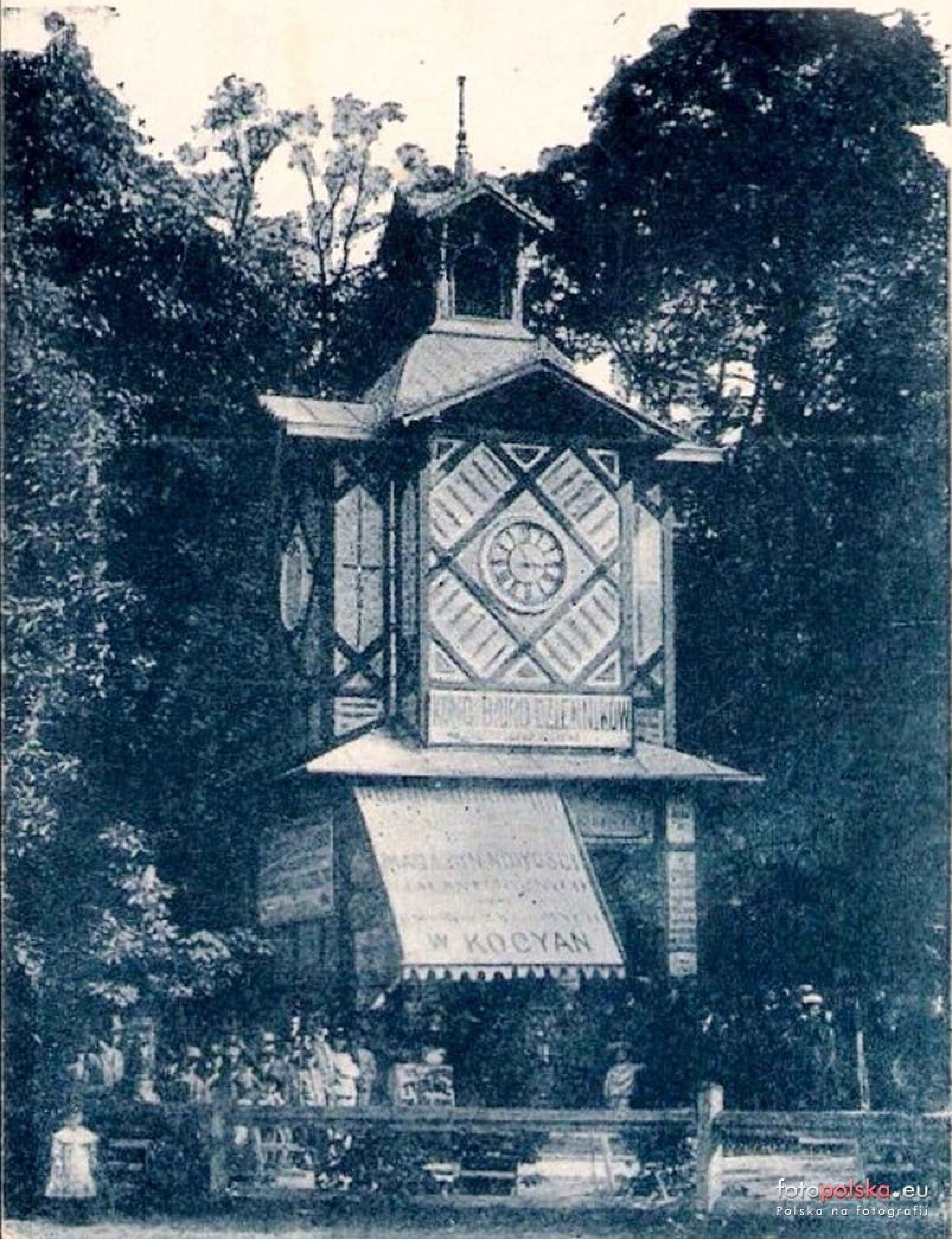

fotopolska.eu
Polska na fotografii

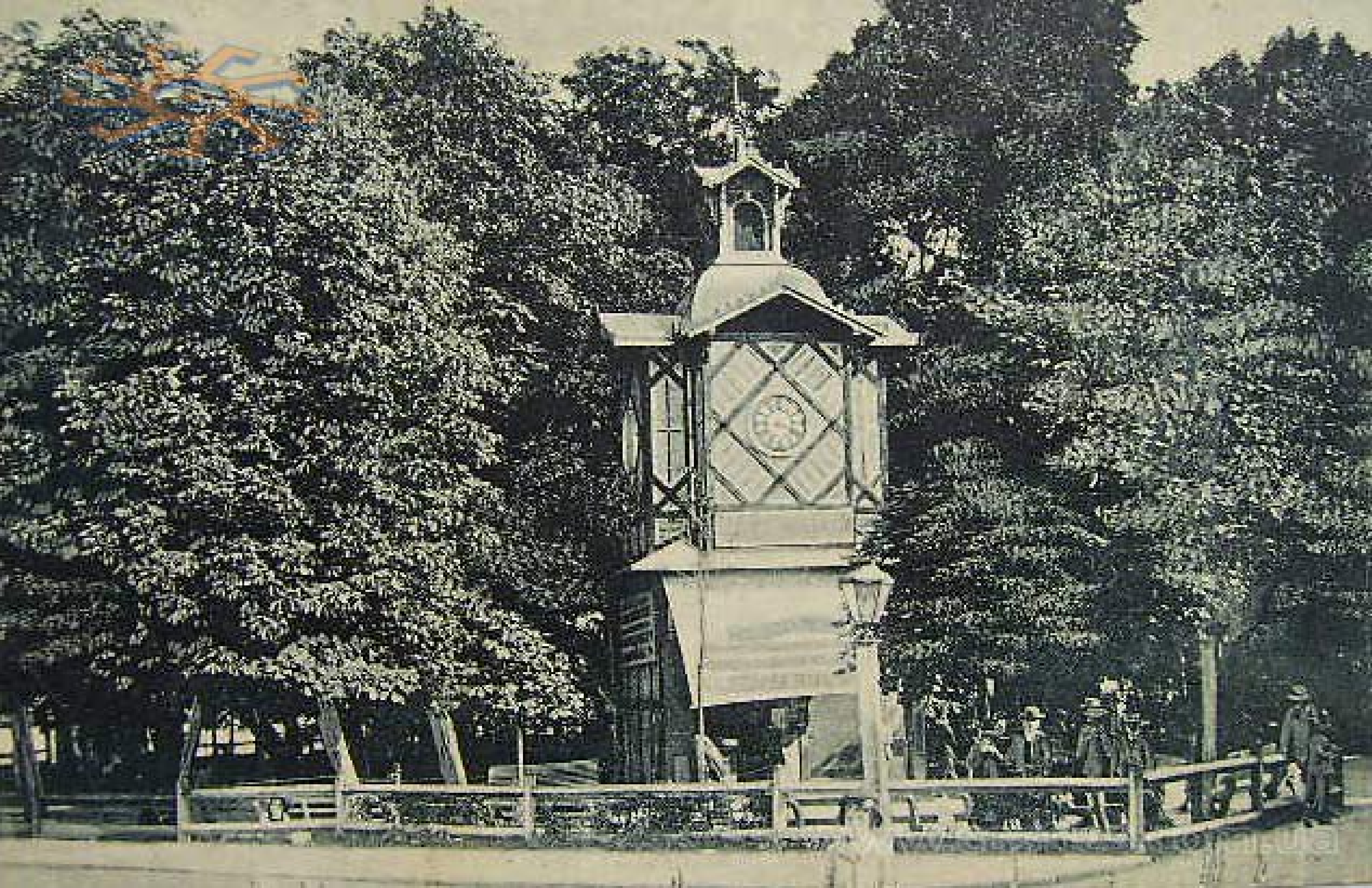

www.castles.com.ua

Brody
Plac targowy
Marktplatz

Brody - Pomnik J. Korzeniowskiego

www.castles.com.ua

Autorowi „Karpackich górali“ miasto Brody. Fot. Buxdorf, Brody.
Pomnik Józefa Korzeniowskiego na skraju ogrodu miejskiego, zwanego „Rojekówką“ w Brodach.

fotopolska.eu
Polska na fotografii

www.lvivcenter.org

Brody

viele aufrichtige.
Grüße von Galizien
bin ich glücklich angekommen
viele herzliche Grüße an die
[illegible]

1968 Zakład artystyczny Karola Schwidernocha w Wiedniu 2.

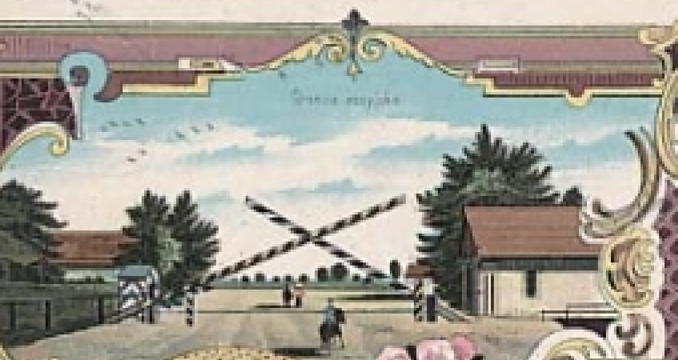

BRODY

1900 r.

Kochana Panno Wiciu

Życzenia zdrowia wraz wszelk

pomyślności zawsze i wszędzie

proszę przyjąć od

szczerze mys

rtystyczny Karola Schwidernocha w Wiedniu 2

W przelocie przez świat
Brody
Einfahrt in die Stadt
Wjazd do miasta

Dom exportowy Herbat Rosyjskich
Russisches Thee-Exporthaus

Herbata od Adamowicza

Graniza — Grenze

Brody - Radziwiłłow

Rosyjska straż graniczna
Russische Grenzwache

Nakładem W. Adamowicza w Brodach — Naśladownictwo zakazane N. 777

Brody d. 5/IX 02 r.

Tadeusz

K. K. Rudolfs – Gymnasium.
Gimnazyum.

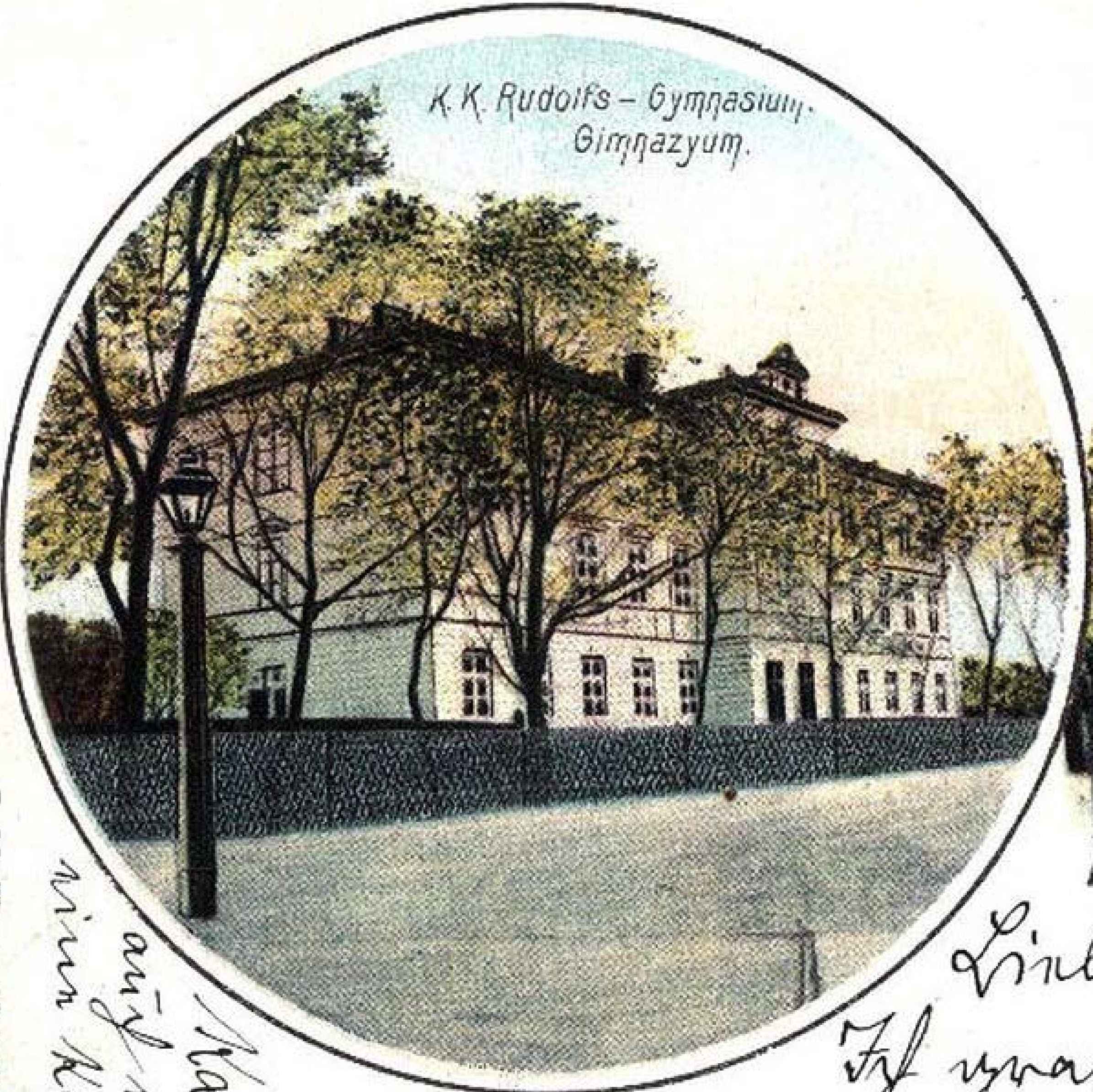

Handels-u. Gewerbekammer.
Jzba handlowa i przemysłowa.

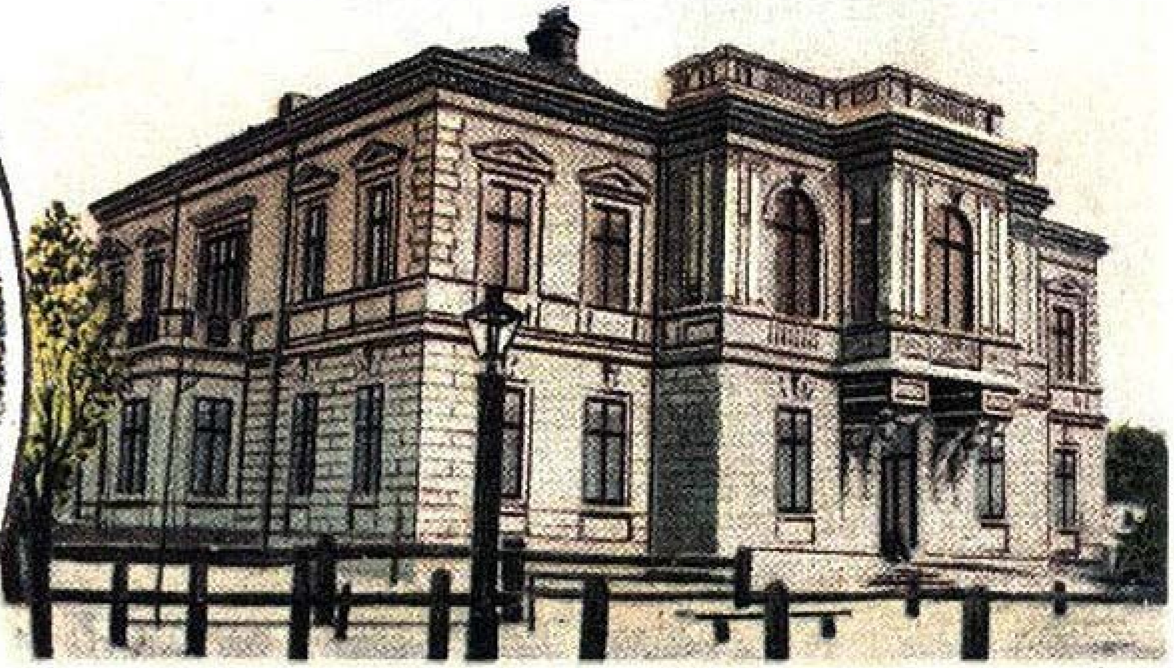

J. M. Kanor, Brody.

Brody 23. VII. 1902

Lieber kleiner Lischel!
Ich gratuliere dir herzlich zu deinem
Geburtstag und schicke dir, dem Vater
der Mutter, Tante Johanna und Euch
allen miteinander herzliche Grüße
Wilhelm Meyer

fotopolska.eu

12/4. 07.

Gruss aus Brody

Pozdrowienie z Brodów

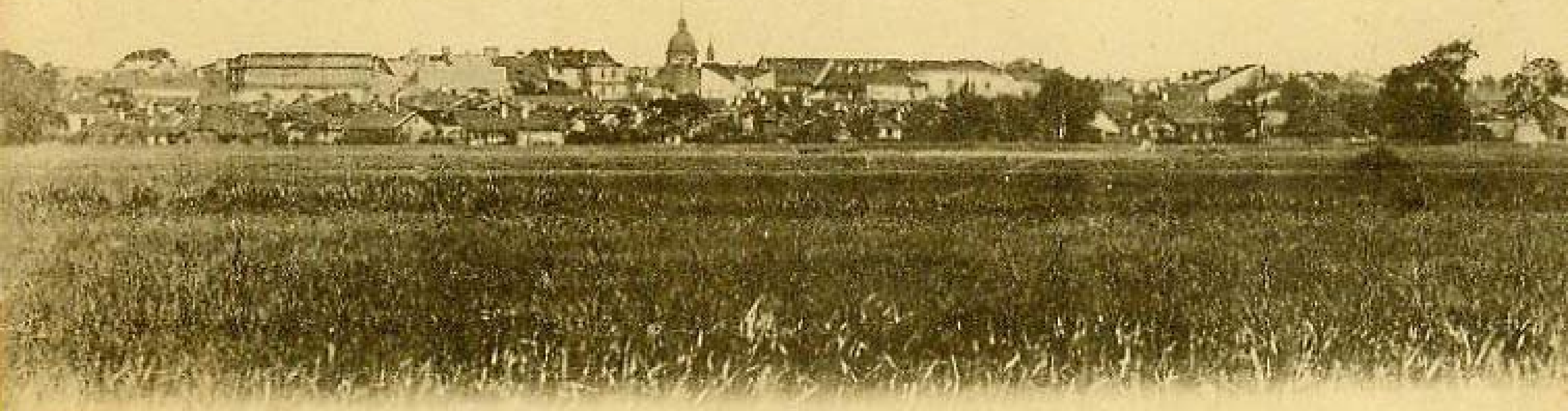

Gruss aus Brody
Pozdrowienie z Brodów

www.castles.com.ua

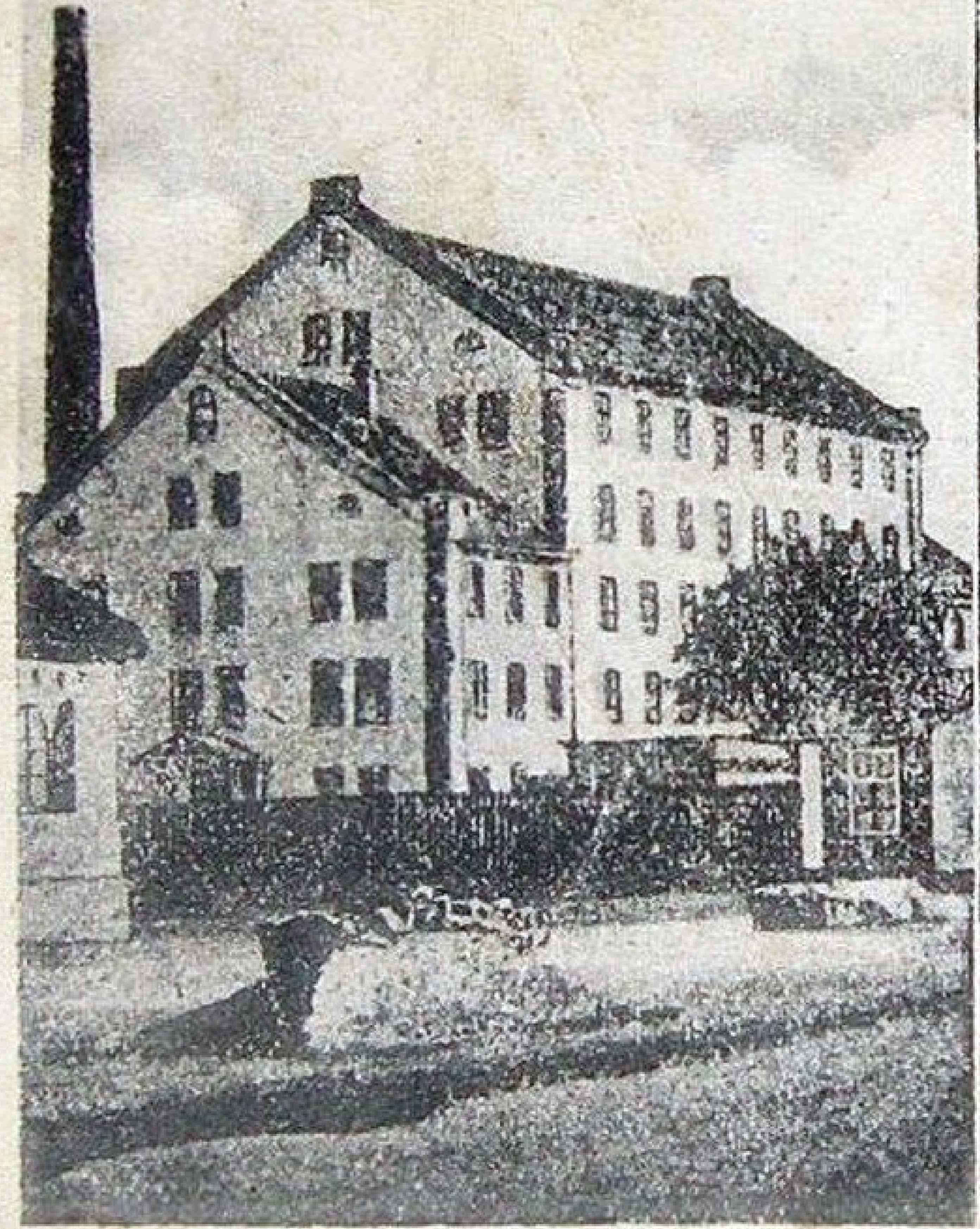

Młyn parowy, Stare Brody
Dampfmühle, Alt-Brody

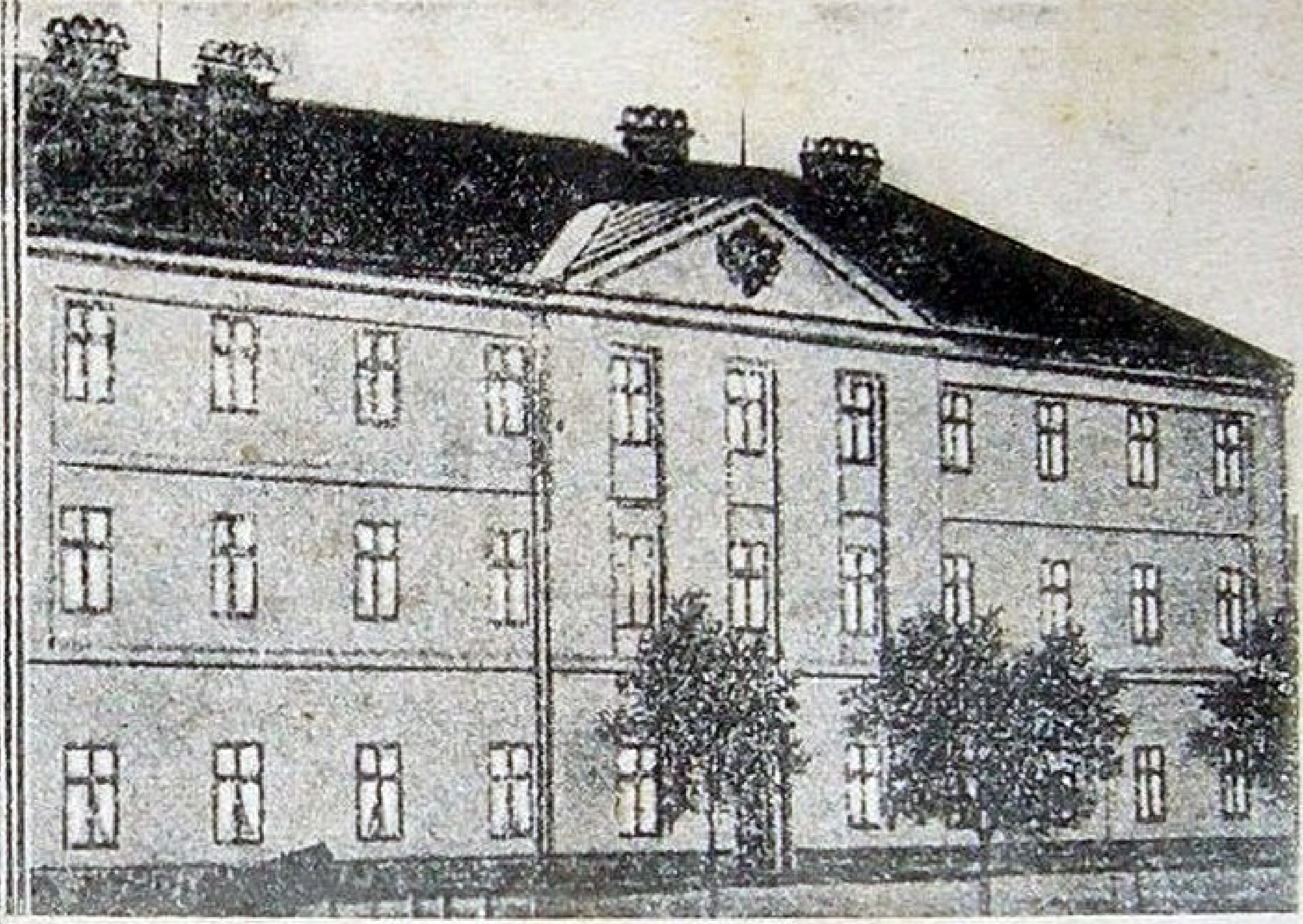

Brody C. k. Dyrekcya okręgu skarbowego
K. K. Finanz Bezirks-Direktion

fotopolska.eu
Polska na fotografii

BRODY

Brody
Pragski Bank — Prager Bank
FRISEUR
www.castles.com.ua

Praski bank

BRODY

EtoRetro.ru

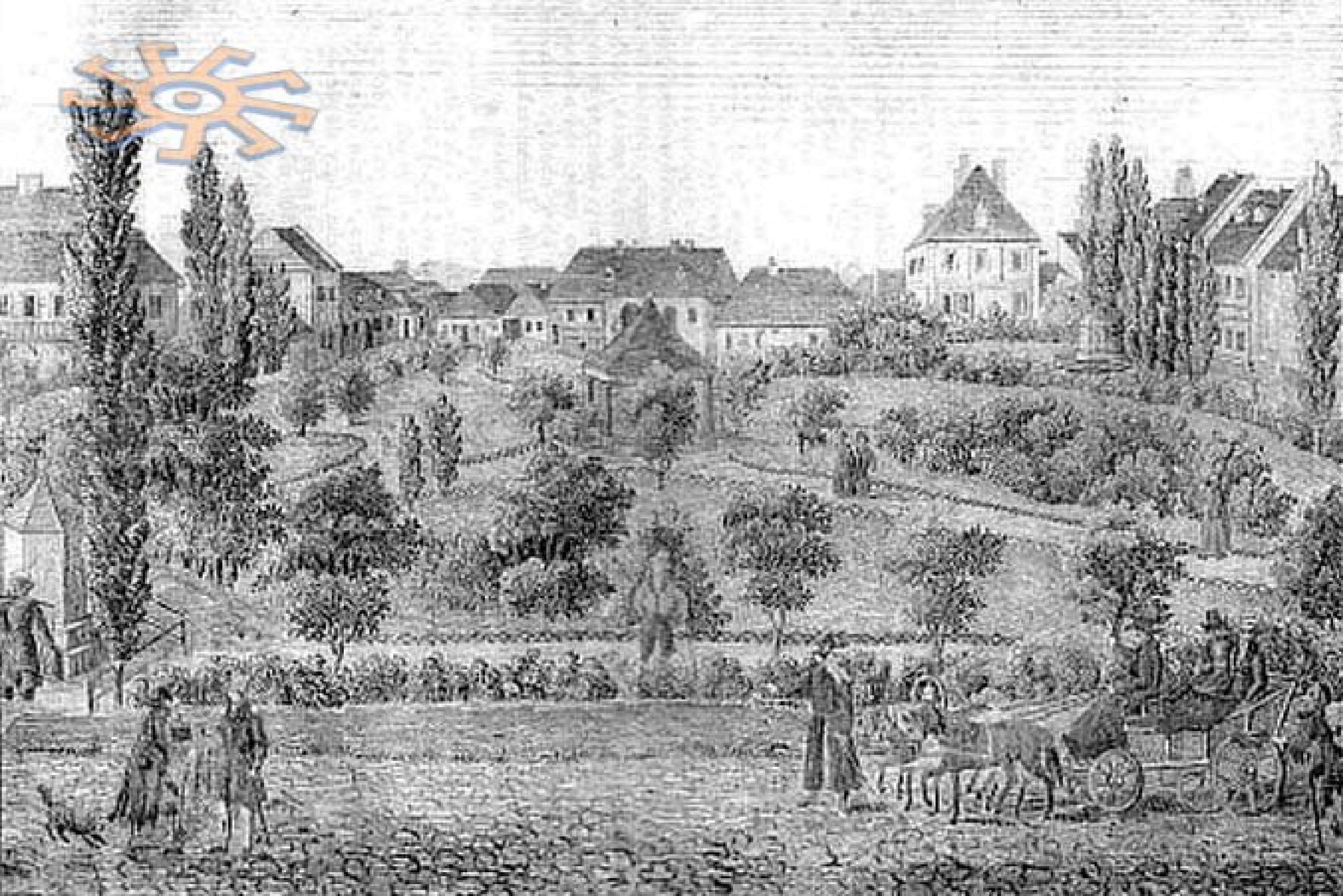

BRODY, Rynek — Ring

Brody

Ringplatz — rynek

Nathan Rismak, Brody — Ges. gesch.

fotopolska.eu
Polska na fotografii

Lieber Anton! Nachdem ich mir vorzusehen
mache, daß Ihr meine Karte von
Sokal, vielleicht nicht erhalten dürftet,
ersuche ich Dich um die gütige Bekanntgabe
Es grüßt Euch hier aufrichtiger

Jaroslaw

Brody

Nathan Kronik, Brody — [illegible]

Ringplatz — rynek

www.castles.com.ua

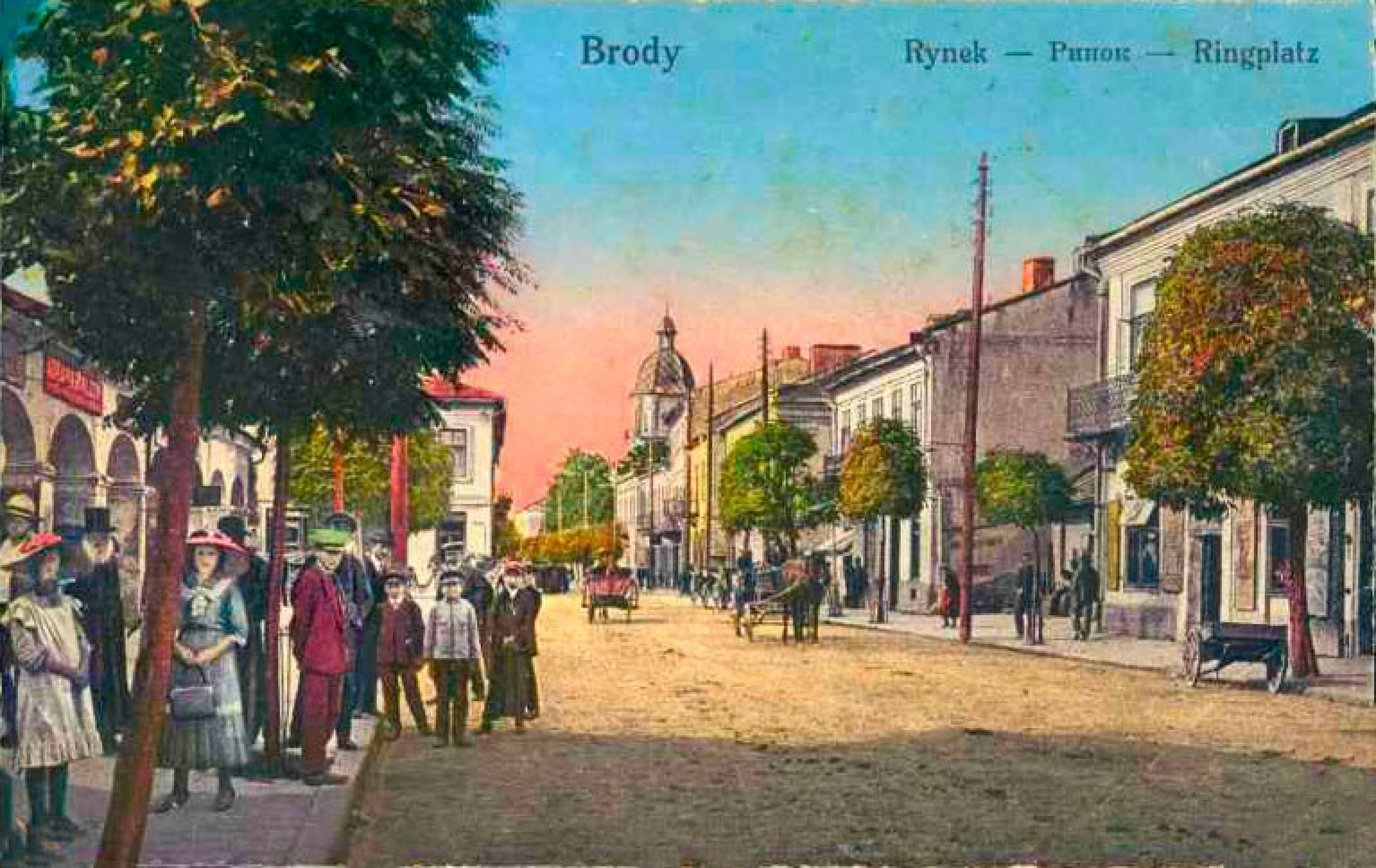
Brody
Rynek — Ринок — Ringplatz

Brody
Rynek — Ринок — Ringplatz

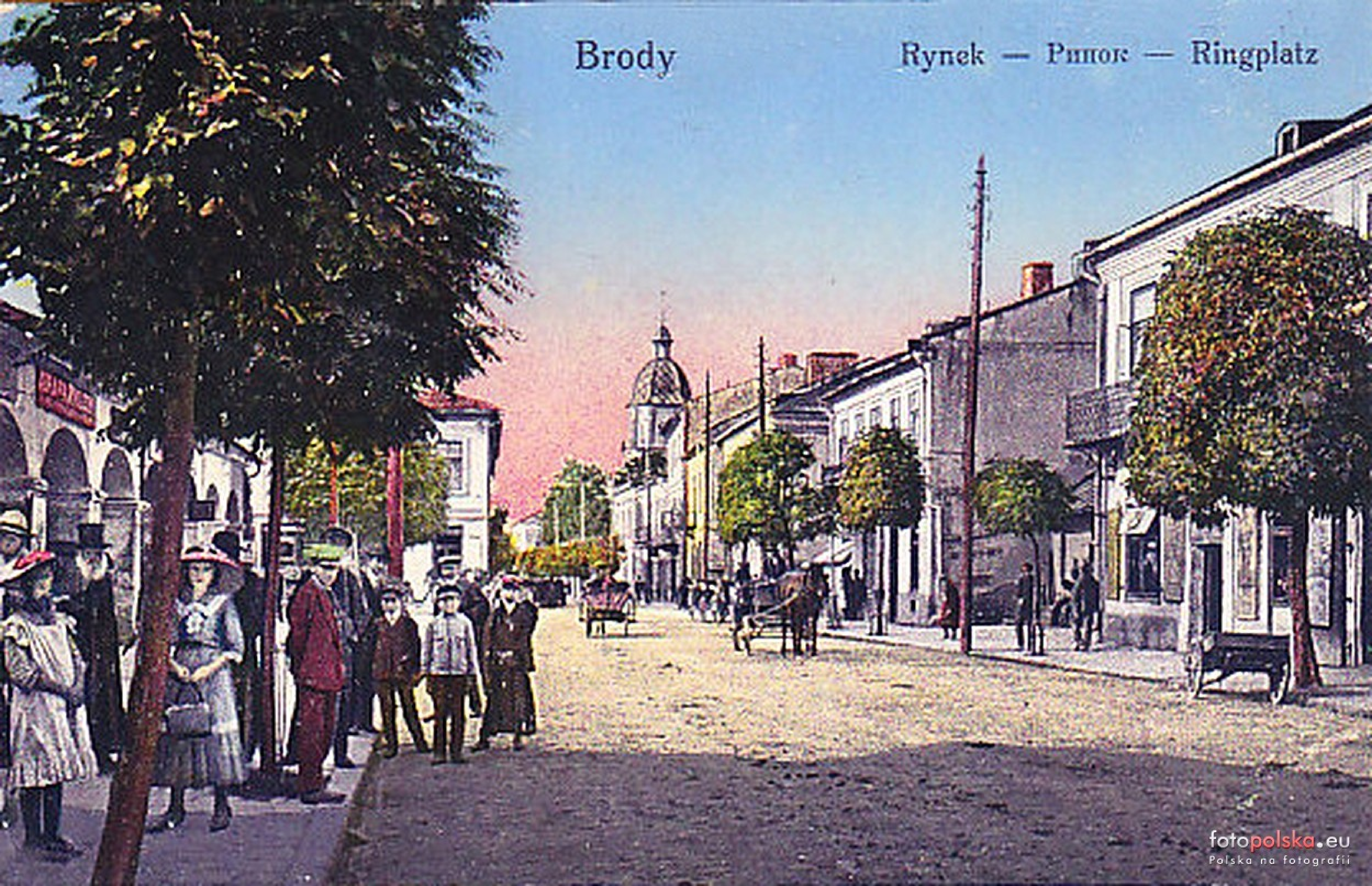
Brody
Rynek — Ринок — Ringplatz
fotopolska.eu
Polska na fotografii

Brody. Rynek

BRODY — Rynek A-B
fotopolska.eu
Polska na fotografii

www.lvivcenter.org

Brody — Rynek A-B

fotopolska.eu
Polska na fotografii

BRODY – Rynek

www.lvivcenter.org

BRODY - Rynek

fotopolska.eu
Polska na fotografii

fotopolska.eu
Polska na fotografii

Brody, Ring Ostseite

www.lvivcenter.org

www.lvivcenter.org

Brody, Ring Nordseite

www.lvivcenter.org

fotopolska.eu
Polska na fotografii

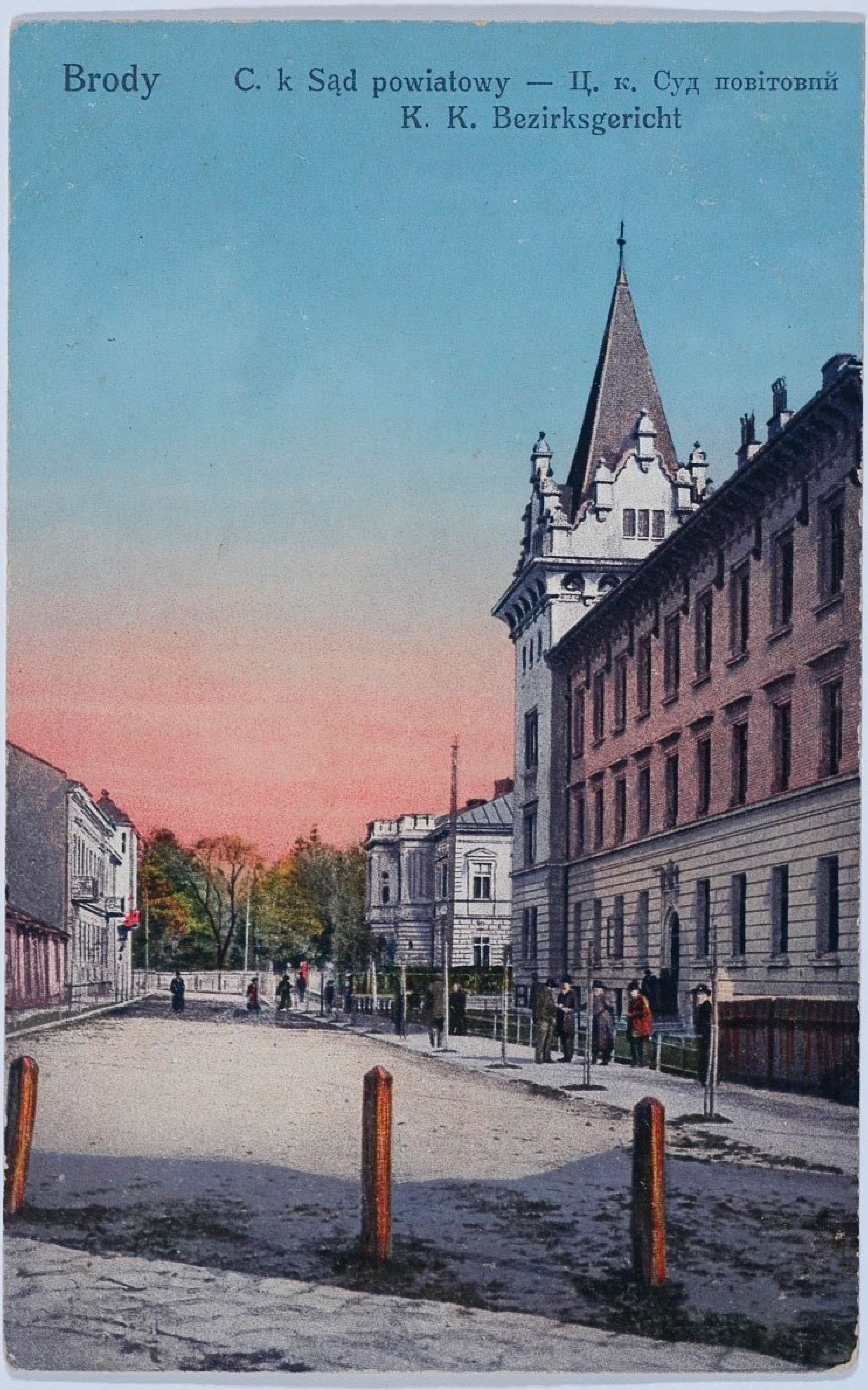
Brody
C. k Sąd powiatowy — Ц. к. Суд повітовий
K. K. Bezirksgericht

BRODY

Synagoga - Synagoge

Brody

Alte Synagoge — Stara synagoga

www.castles.com.ua

Synagoge, Synagoga.

Brody. 1./8. 01

J. M. Kaner, Brody.

fotopolska.eu
Polska na fotografii

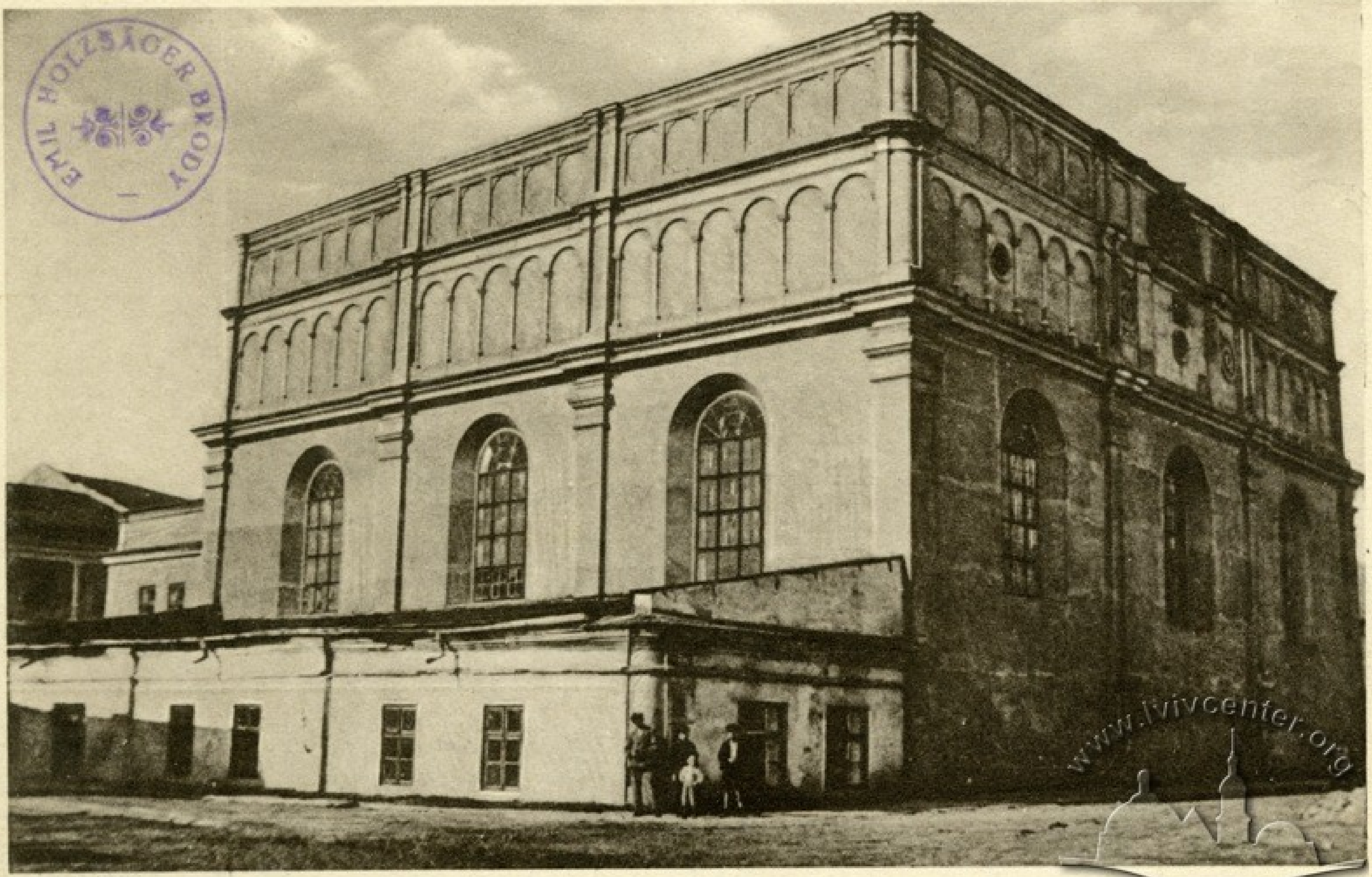

BRODY, Synagoga. La Synagogue.

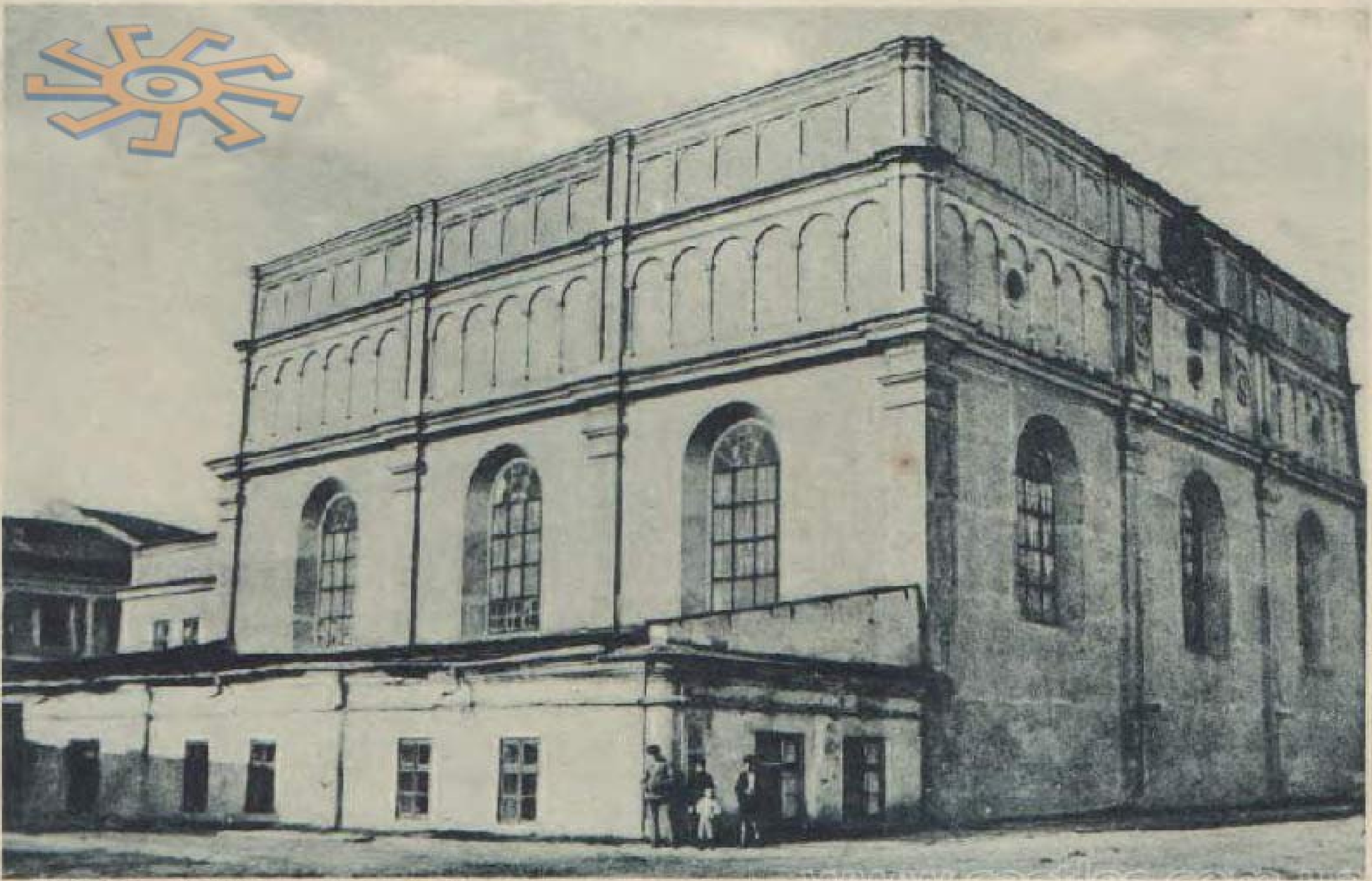

BRODY. Synagoga. La Synagogue.

www.castles.com.ua

ODY. Synagoga. La Synagogue.

www.castles.com.ua

www.lvivcenter.org

Korzeniowskigasse, ulica Korzeniowskiego.

Brody.

Korzeniowskigasse, ulica Korzeniowskiego.

Brody.

J. M. Kaner, Brody.

Herzliche Grüße v. J. Schindler

BRODY. Ul. J. Korzeniowskiego. Rue de J. Korzeniowski.

BRODY. Ul. J. Korzeniowskiego Rue de J. Korzeniowski.

www.castles.com.ua

BRODY. Ul. Ułan. Krechowieckich.

fotopolska.eu
Polska na fotografii

BRODY – Ul. Zlota, Gold-Gasse

www.lvivcenter.org

БРОДЫ
BRODY
Золотая улица
ulica Złota
fotopolska.eu
Polska na fotografii

EtoRetro.ru

www.lvivcenter.org

ГОСТИНИЦА

fotopolska.eu
Polska na fotografii

fotopolska.eu
Polska na fotografii

fotopolska.eu
Polska na fotografii

fotopolska.eu
Polska na fotografii

www.lvivcenter.org

www.lvivcenter.org

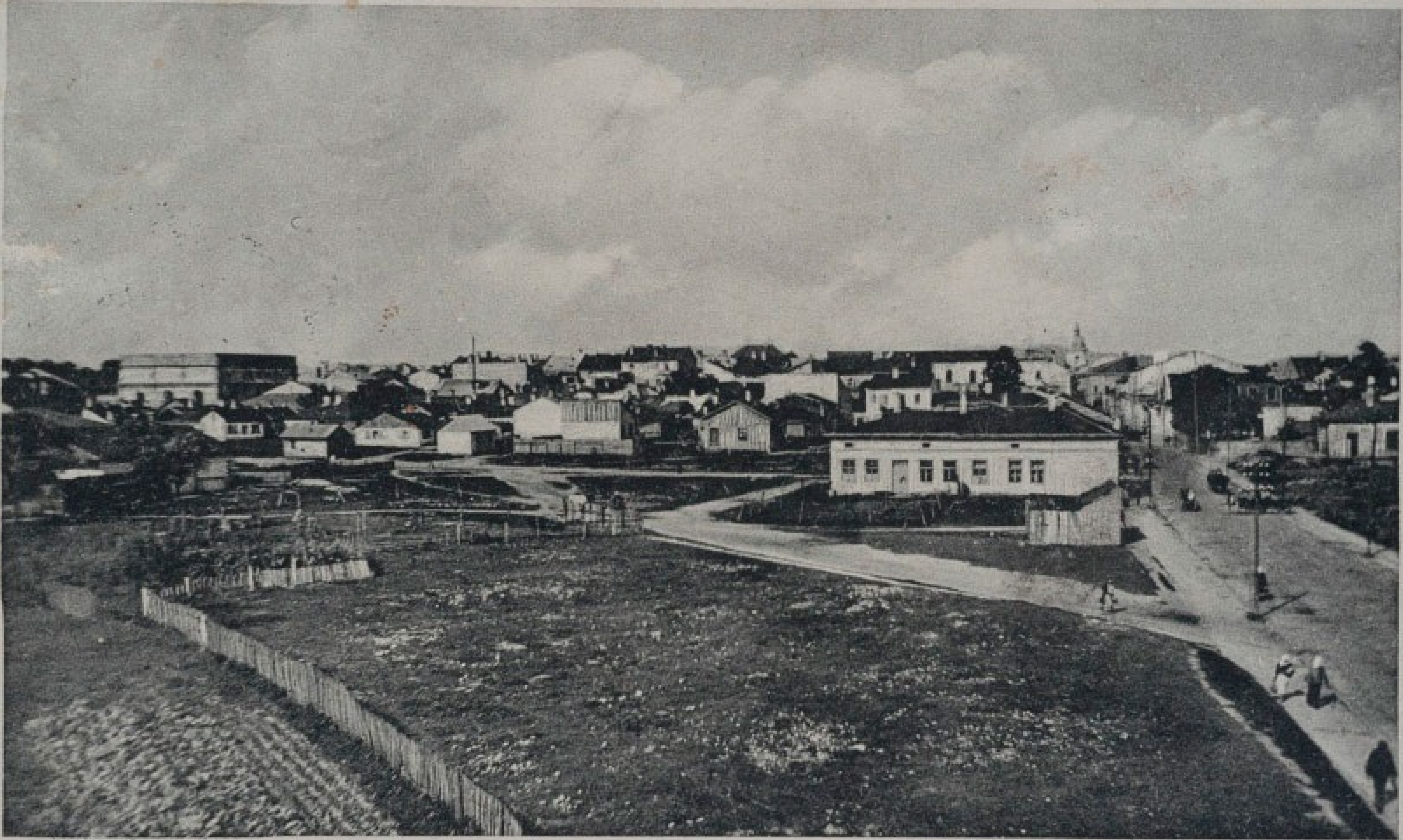

BRODY. Widok Ogólny. — Vue total.

Wielmożny Panie!

[illegible]

do Lwowa, Dziękuję za wiadomość

o [illegible]

[illegible]

[illegible]

Zakład artystyczny Karola Schwidernocha w Wiedniu 2.

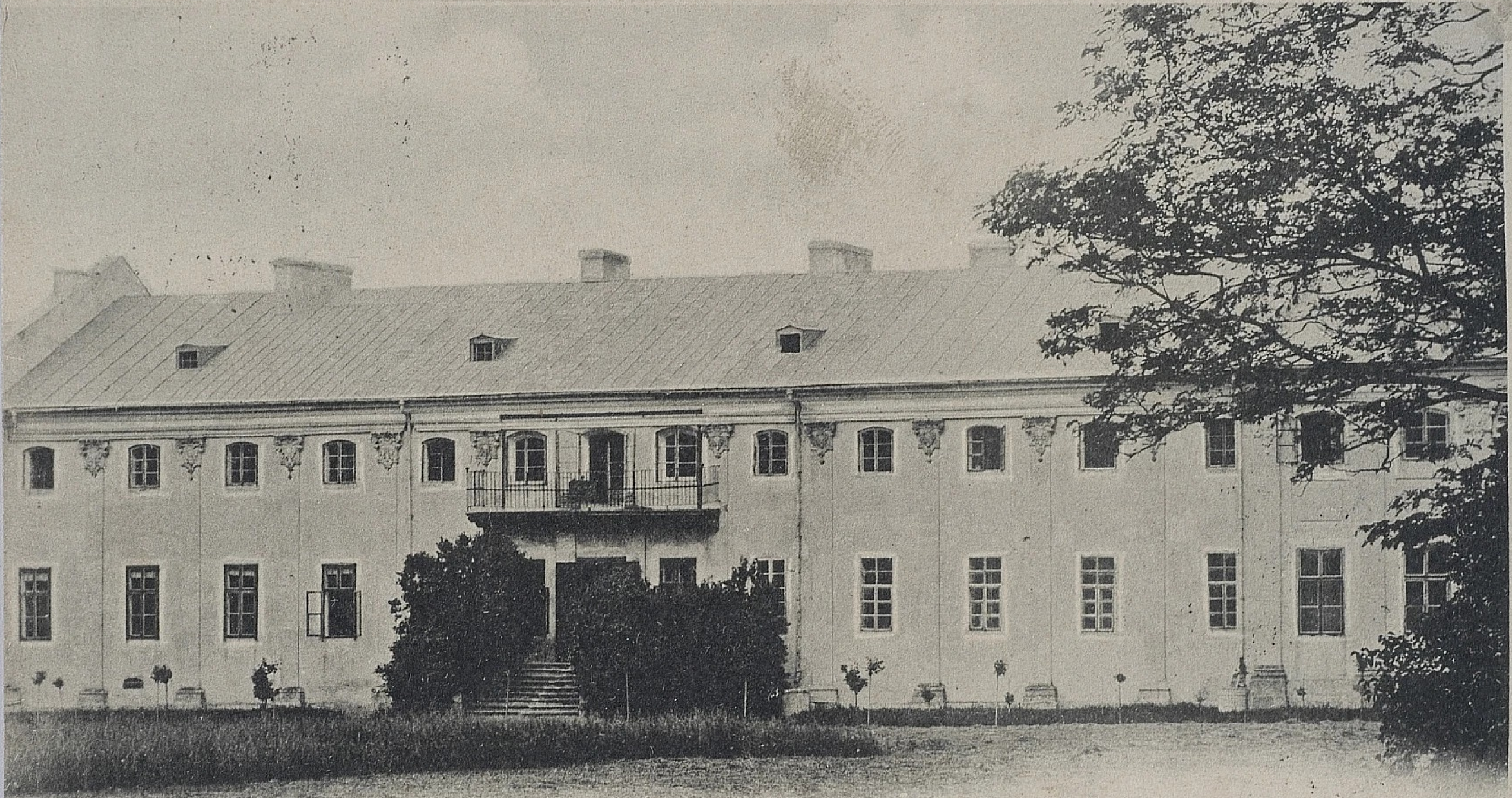

Brody. Zamek. — Gräfliches Schloss.

fotopolska.eu
Polska na fotografii

Z zamierzchłej przeszłości Brodów. Fot. Buxdorf, Brody.

Część zachodnia kazamat zamku brodzkiego.

fotopolska.eu
Polska na fotografii

Z zamierzchłej przeszłości Brodów: Fot. Buxdorf, Brody.
Zamek w Brodach obecnie własność hr. z Młodeckich Gorayskiej.

fotopolska.eu
Polska na fotografii

BRODY. Kazamaty zamkowe. La Casemate.

www.castles.com.ua

Brody, Kazamaty zamkowe — Schloss-Kasematten

Brody. Kazematy zamkowe. — Schloss-Kasematten.

Kazamaty zamkowe

Pałac zamkowy

www.lvivcenter.org

BRODY

Brody. Kazamaty zamkowe (XVII w.).

fotopolska.eu
Polska na fotografii

www.castles.com.ua

www.castles.com.ua

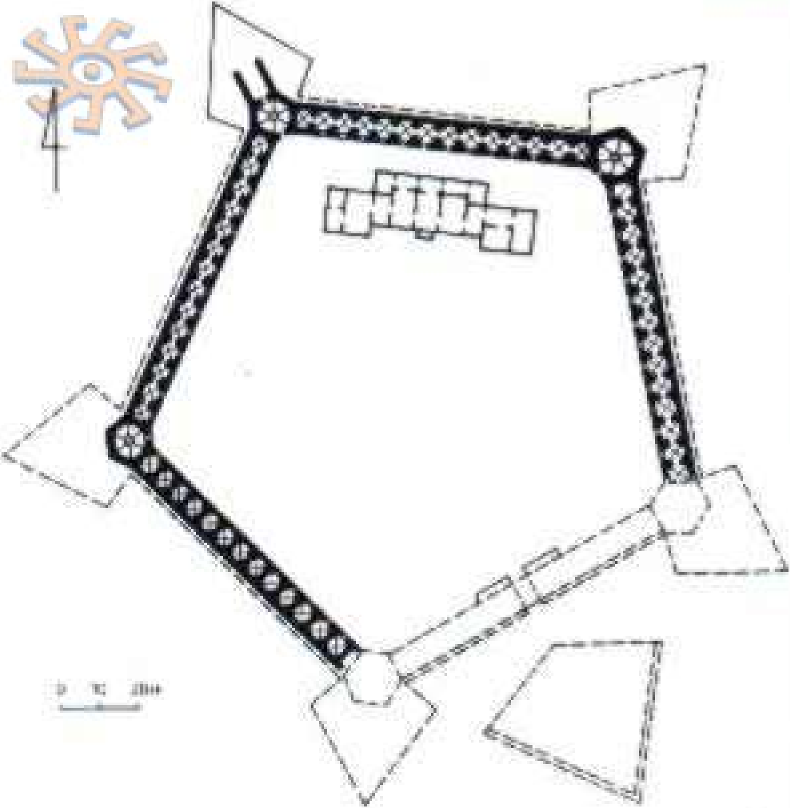

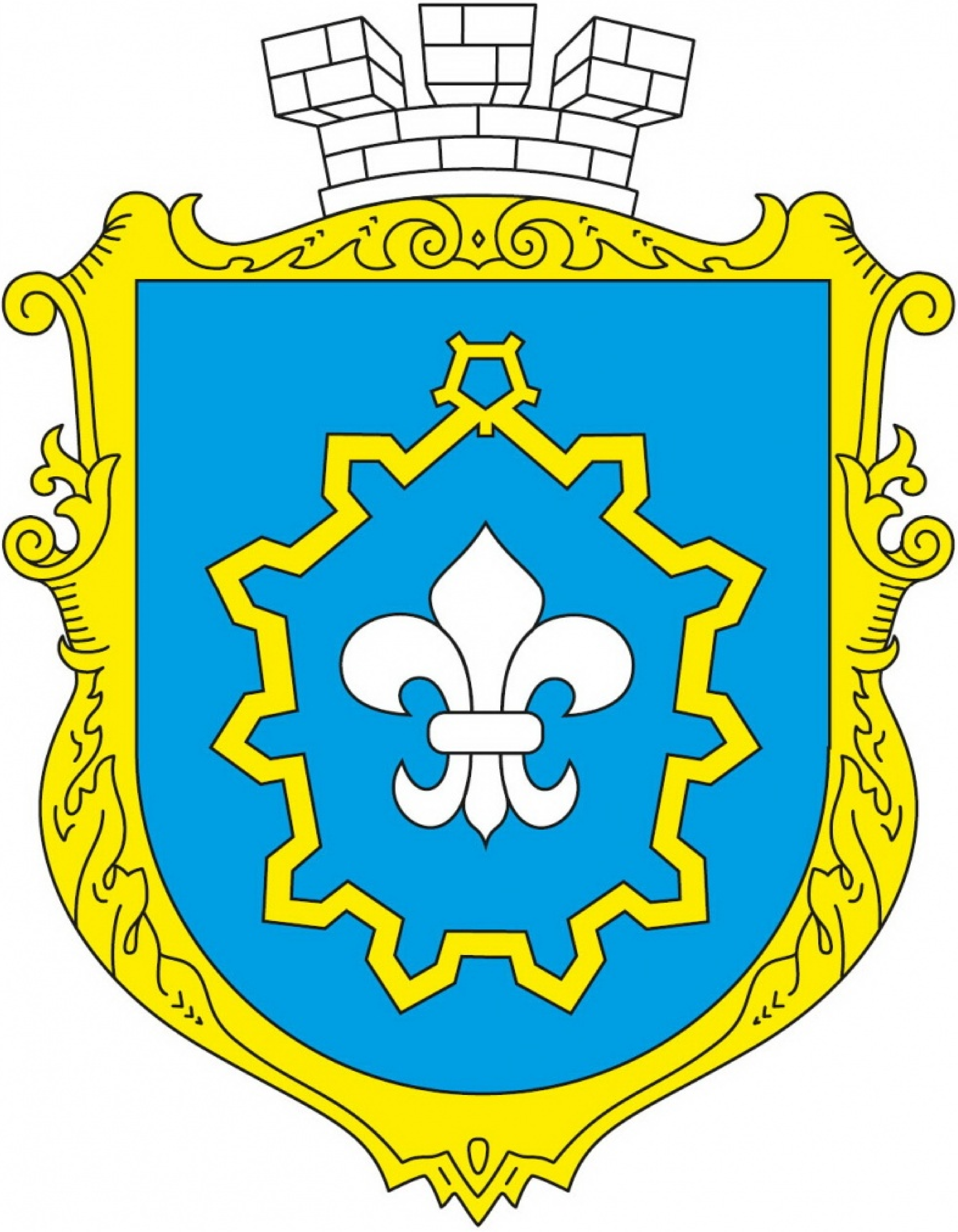

www.castles.com.ua

www.castles.com.ua

www.castles.com.ua

www.castles.com.ua

www.castles.com.ua

УПА
ВОЛЯ
НАРОДАМ
ВОЛЯ

Österreichisches Staatsarchiv

Österreichisches Staatsarchiv

336) Boldurka beim Drahtverhau, I.R. 84.

Österreichisches Staatsarchiv

Österreichisches Staatsarchiv

Österreichisches Staatsarchiv

Blick auf eigenen Dratverhau an der Boldurka.

21822 A 4862

Österreichisches Staatsarchiv

Österreichisches Staatsarchiv

25. I.T.D. 390.

Österreichisches Staatsarchiv

Österreichisches Staatsarchiv

370) steg über die Boldurka bei Ldtst. I.R. 22.

Österreichisches Staatsarchiv

369) Steg über die Boldurka bei Ldtst. I.R. 22.

Sokół

Ośrodek Karta

Ośrodek Karta

Ośrodek Karta

Ośrodek Karta

Ośrodek Karta

Ośrodek Karta

Ośrodek Karta

Ośrodek Karta

Ośrodek Karta

CZERNICA P. PODKAMIEŃ BRODZKI. 13/6 - 906 -

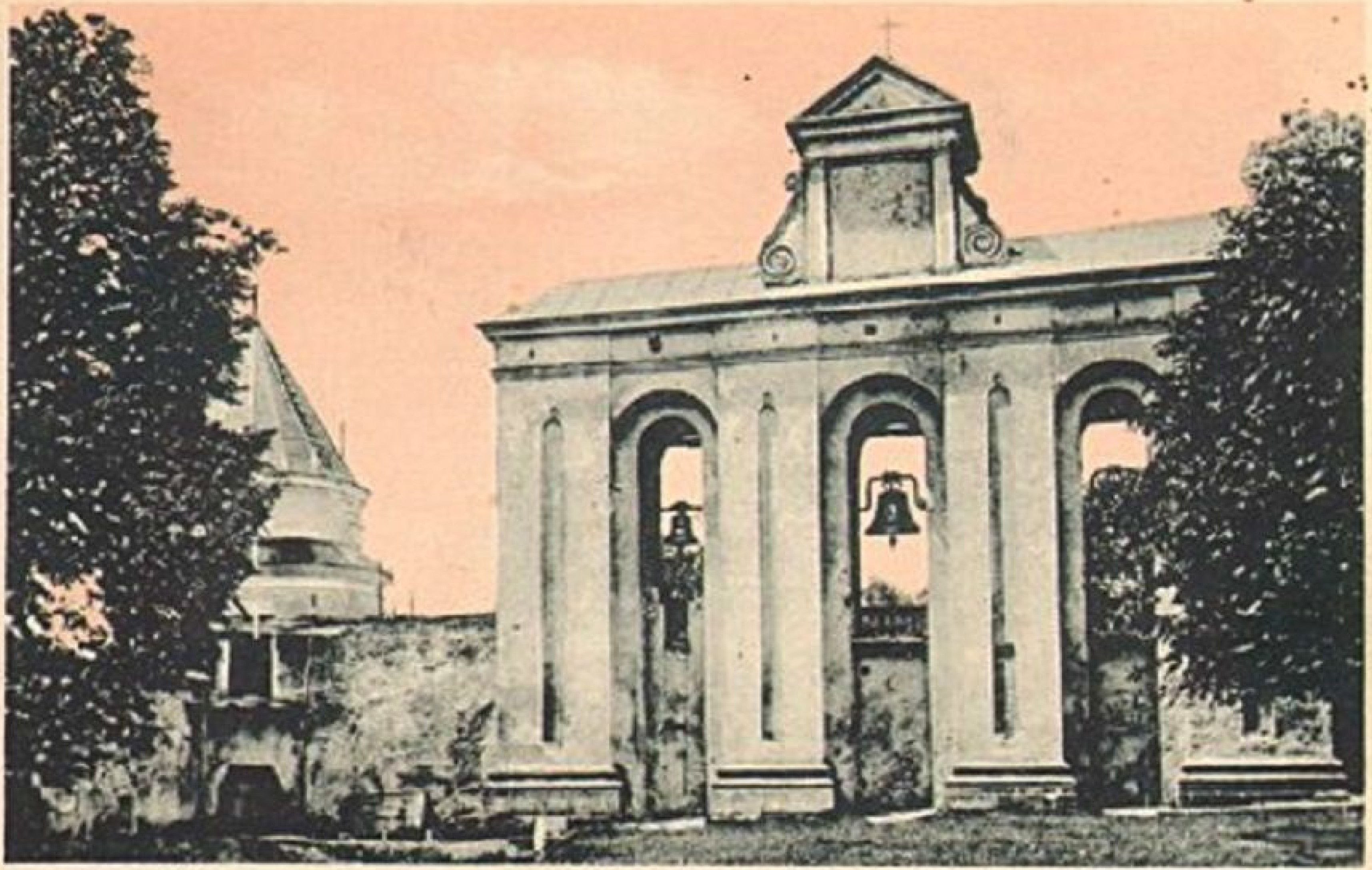

PODKAMIEŃ. Dzwonnica.

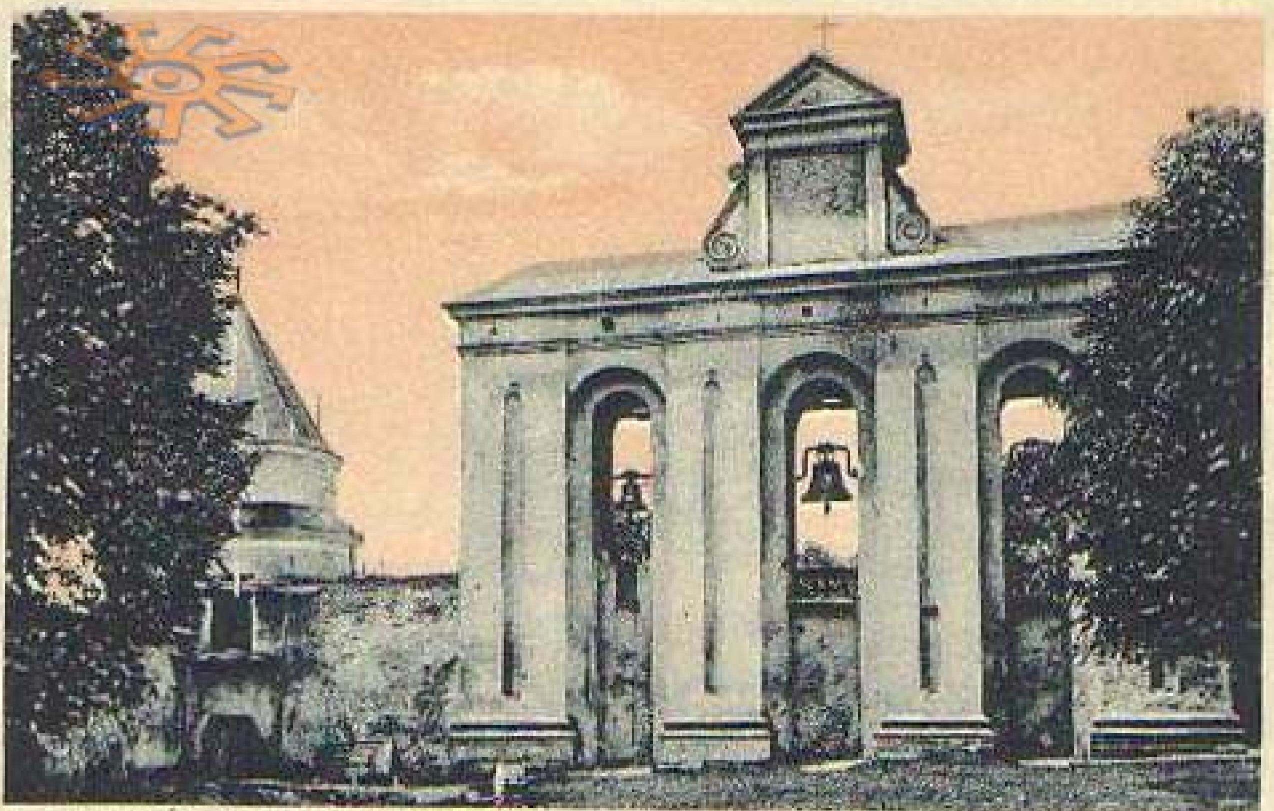

PODKAMIEŃ. Dzwonnica.

Podkamień koło Brodów
Historyczny kamień z krzyżem Misyjnym
plebania ruska
Kaplica św. Tadeusza
www.castles.com.ua

www.castles.com.ua

2933

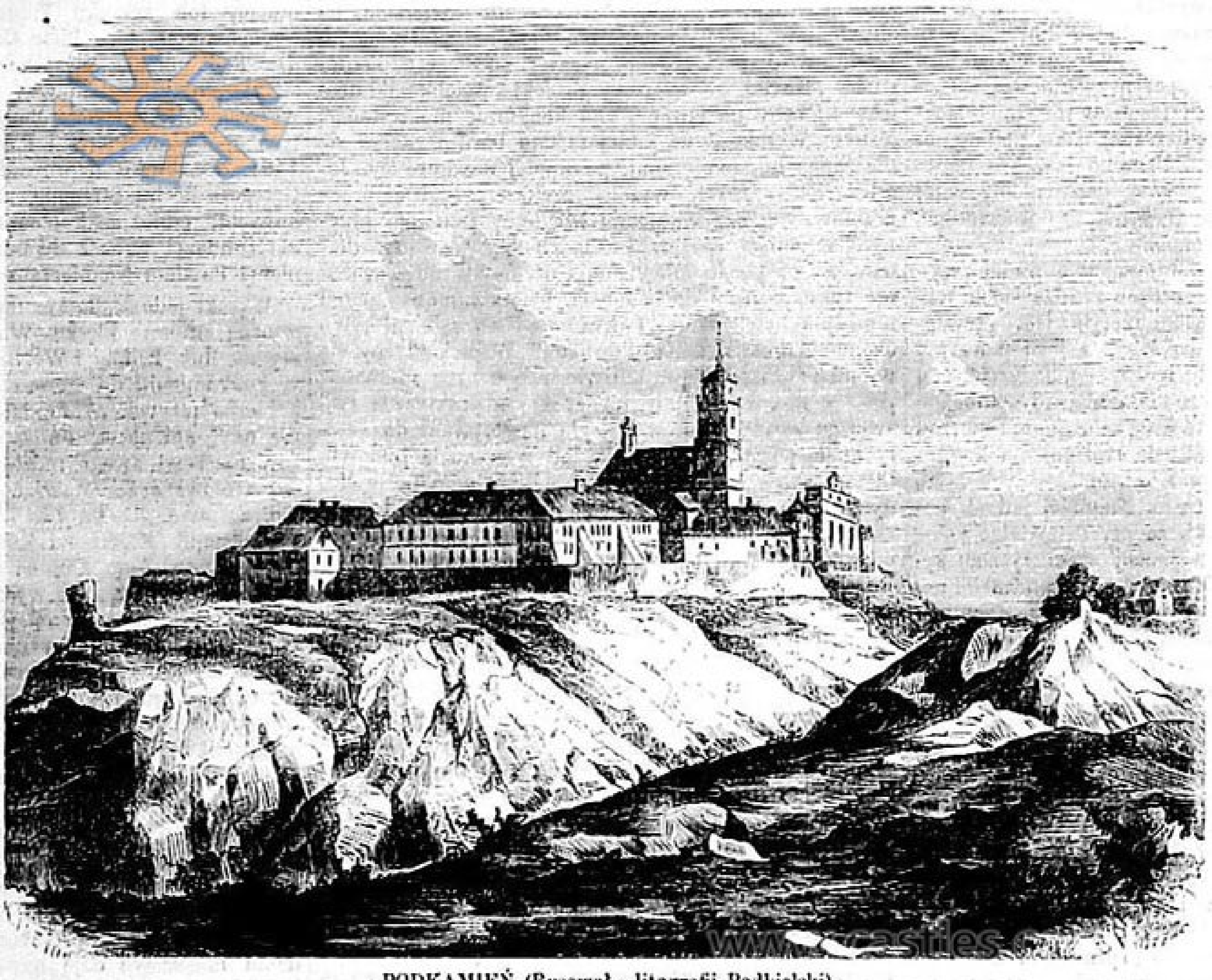

PODKAMIEŃ (Rysował z litografii Podbielski).

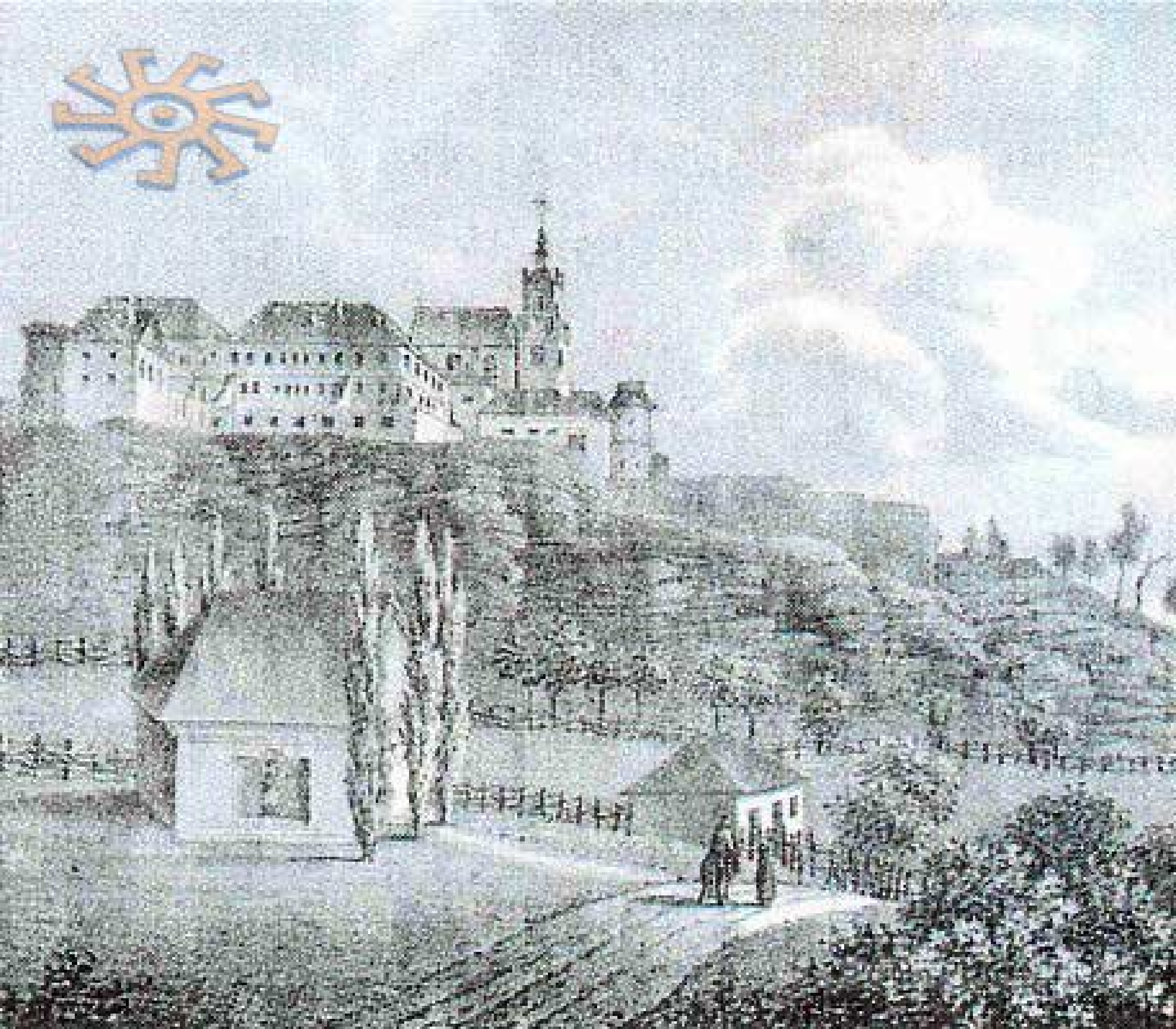

Rys. z nat. i lit. M. B. Stęczyński 1846 — z lit. P. Pillera w Lwowie

KLASZTÓR O.O. DOMINIKANÓW W PODKAMIENIU

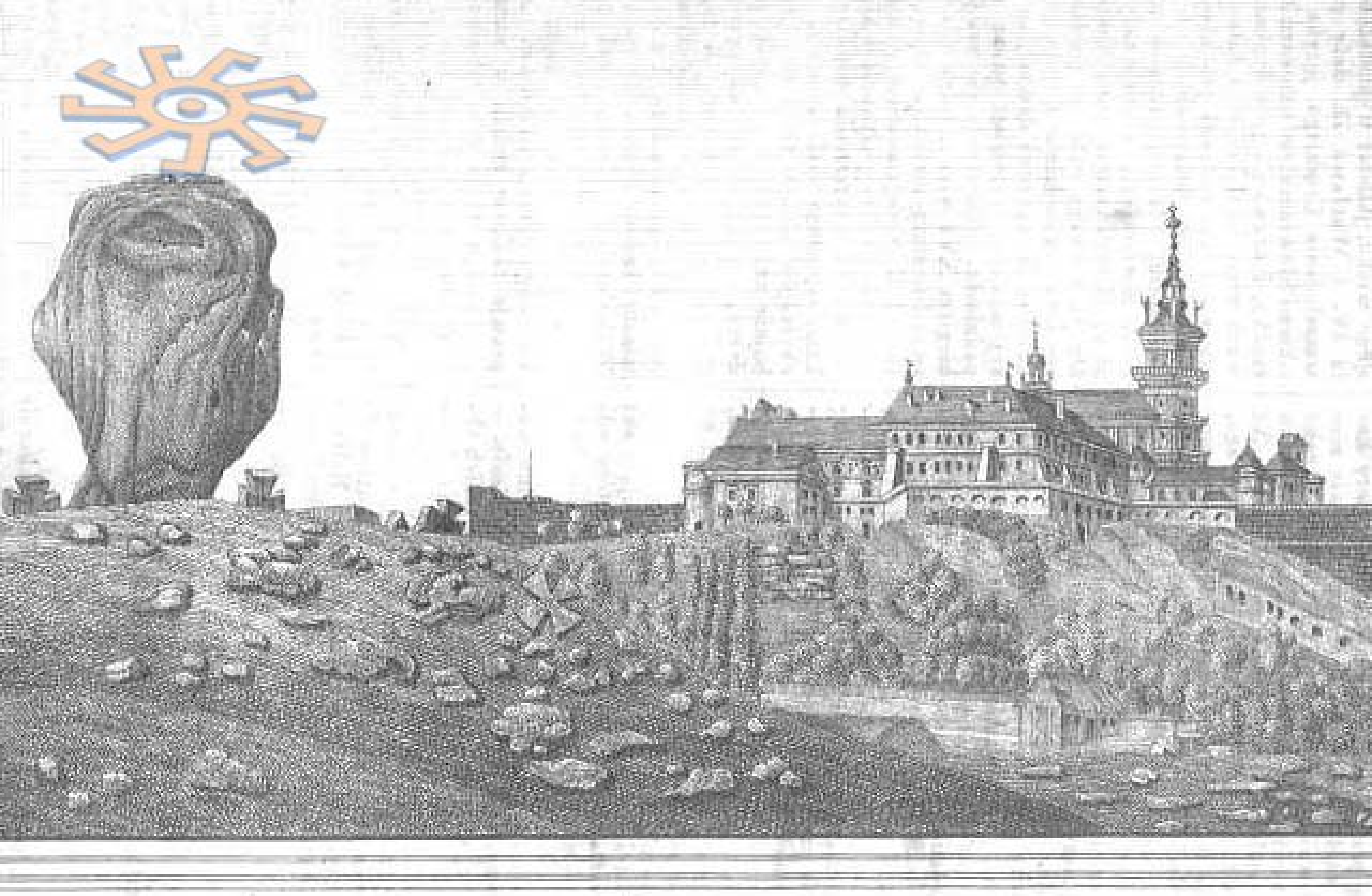

Kościół Najświętszej Panny Różańcowéj i klasztor XX. Dominikanów w Podkamieniu.

KLASZTOR O. O. DOMINIKANÓW W PODKAMIENIU, W GALICYI, OD STRONY ZACHODNIEJ.

Widok klasztoru w Podkamieniu.

Fotografował B. Widimsky.

fotopolska.eu
Polska na fotografii

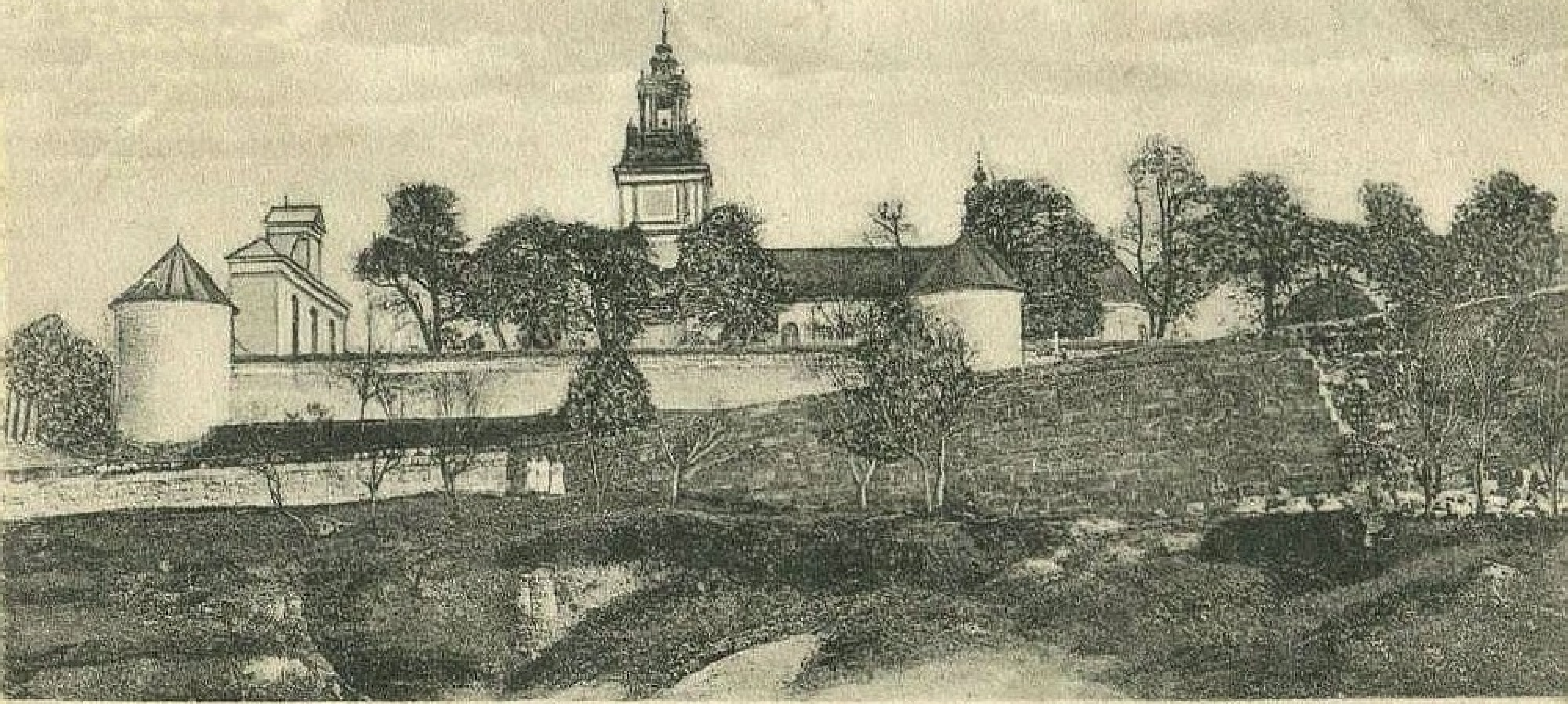

Gruss aus Podkamien.
Pozdrowienie z. Podkamienia.

fotopolska.eu
Polska na fotografii

Klasztor w Podkamieniu koło Brodów

Podkamień koło Brodów.

fotopolska.eu
Polska na fotografii

fotopolska.eu
Polska na fotografii

www.poliart.biz

Podkamien kolo Brodów

ПОДКАМЕНЬ близъ Бродовъ

Монастыръ

PODKAMIEŃ koło Brodów

Klasztor OO. Dominikanów

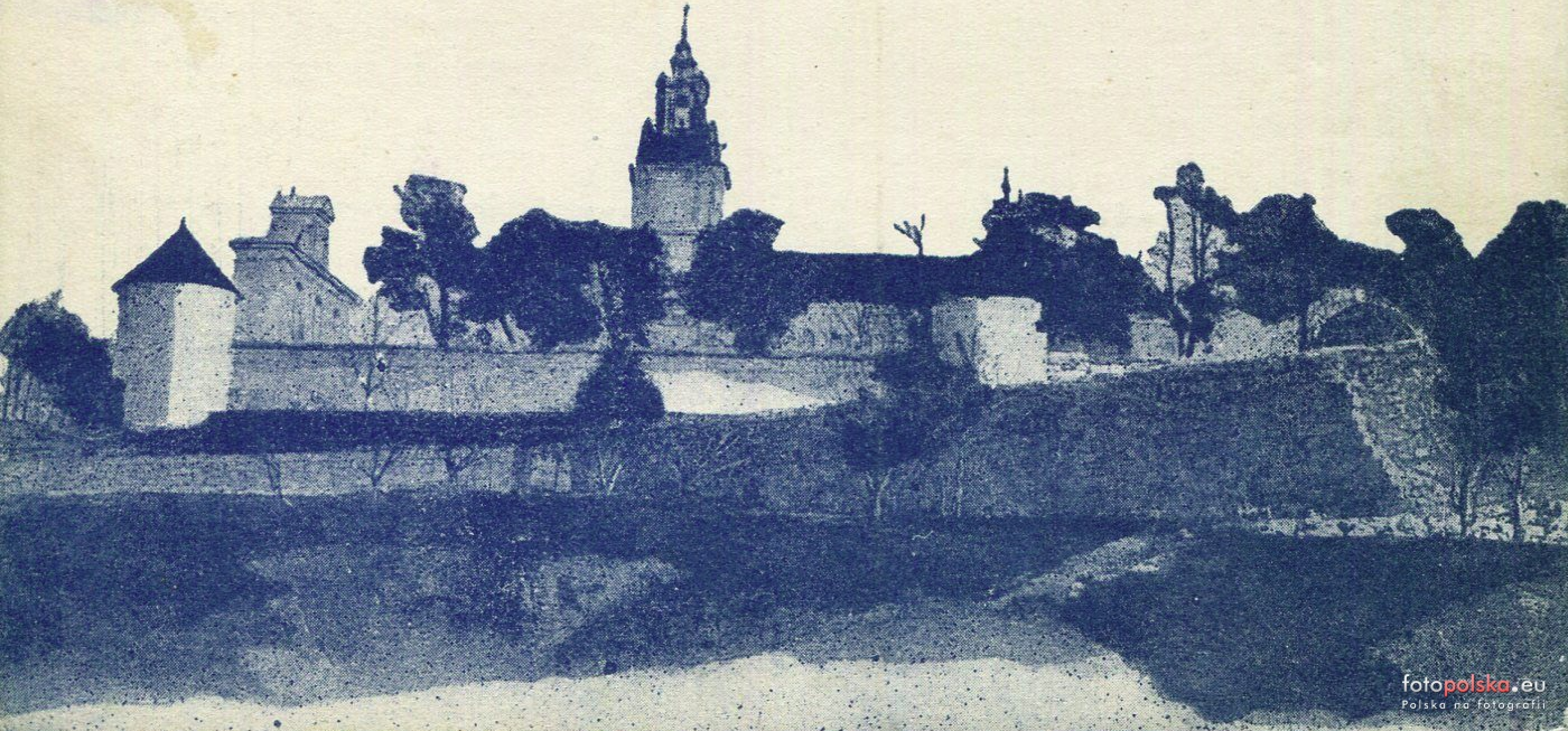

fotopolska.eu
Polska na fotografii

ПОДКАМЕНЬ близъ Бродовъ

Монастырь

PODKAMIEŃ koło Brodów

Klasztor OO. Dominikanów

PODKAMIEŃ Kościoł 00 Dominikanów

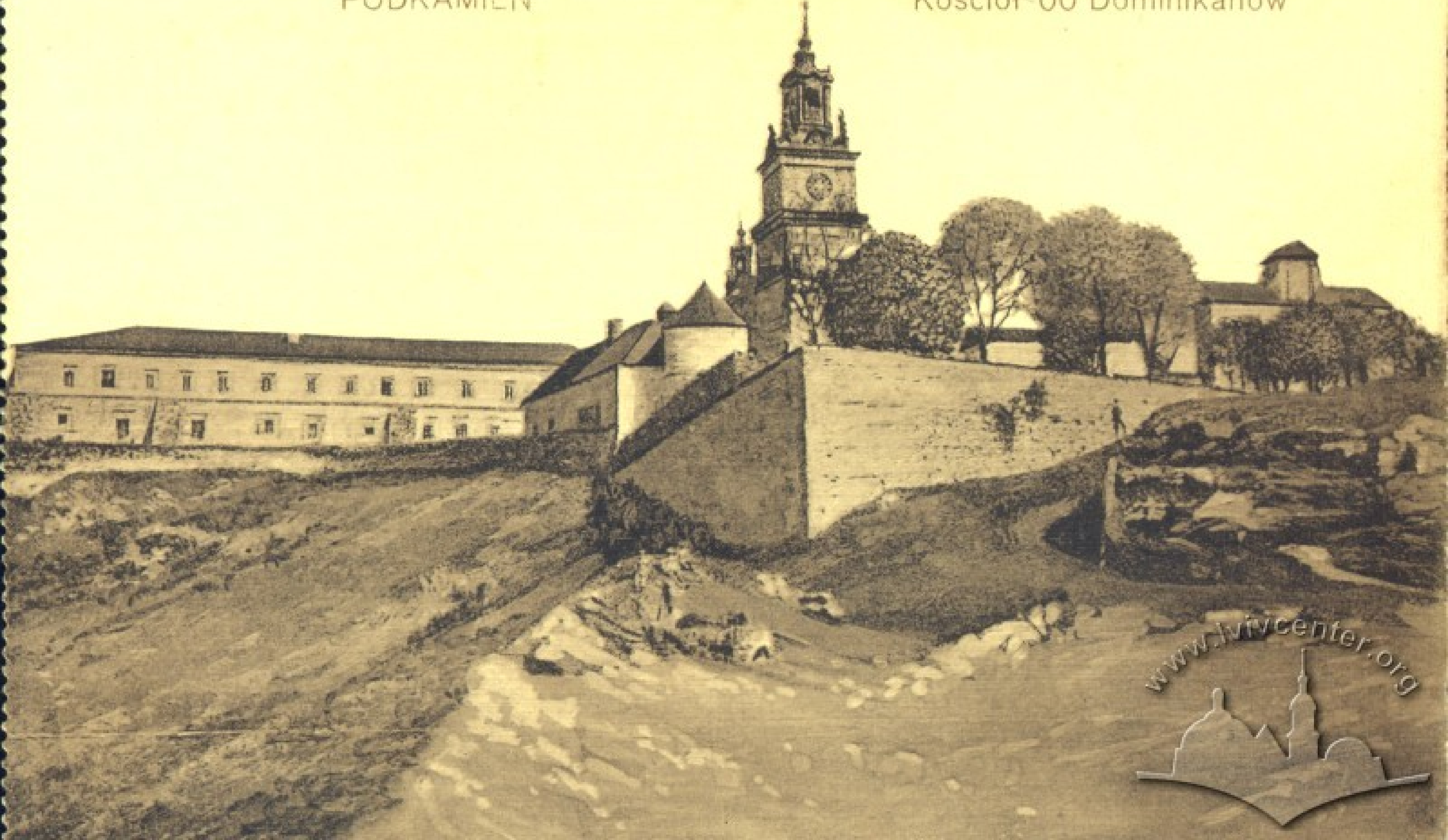

www.lvivcenter.org

Podkamień koło Brodów.

PODKAMIEŃ. Klasztor z XV w.

fotopolska.eu

Podkamień koło Brodów.
www.castles.com.ua

PODKAMIEŃ. Widok klasztoru.

www.castles.com.ua

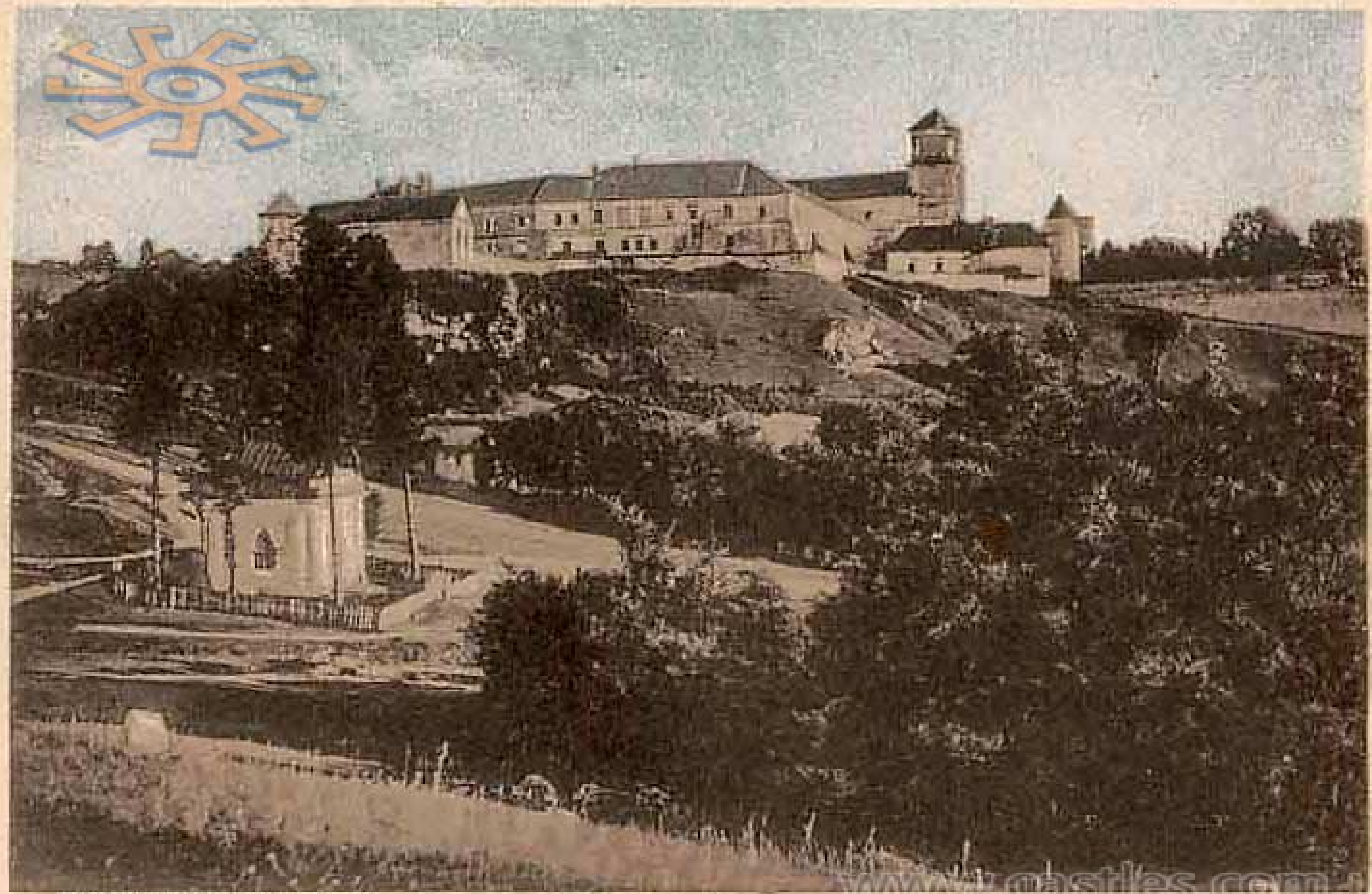

PODKAMIEŃ. Widok klasztoru.

Podkamień koło Brodów.

Narodowe Archiwum Cyfrowe, sygn. 22-386-2

Narodowe Archiwum Cyfrowe, sygn. 22-386-1

Podkamień koło Brodów.
www.castles.com.ua

Podkamień koło Brodów.

fot.MATEUSZ FILA
fotopolska.eu
Polska na fotografii

fot.MATEUSZ FILA
fotopolska.eu
Polska na fotografii

Kolumna Ledóchowskiego.   Podkamień koło Brodów.

www.castles.com.ua

www.castles.com.ua

www.castles.com.ua

www.castles.com.ua

www.castles.com.ua

www.castles.com.ua

www.castles.com.ua

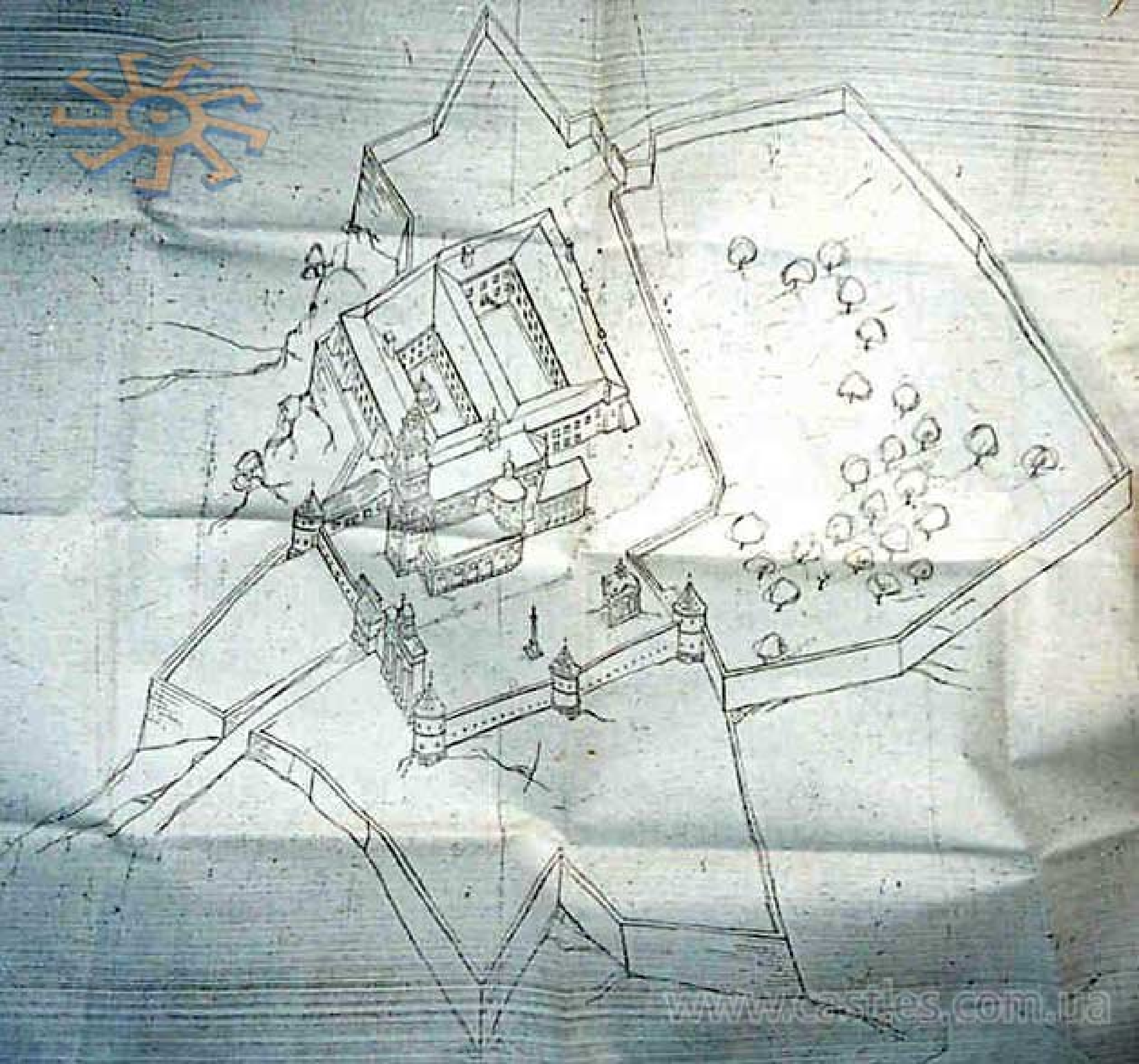

www.castles.com.ua

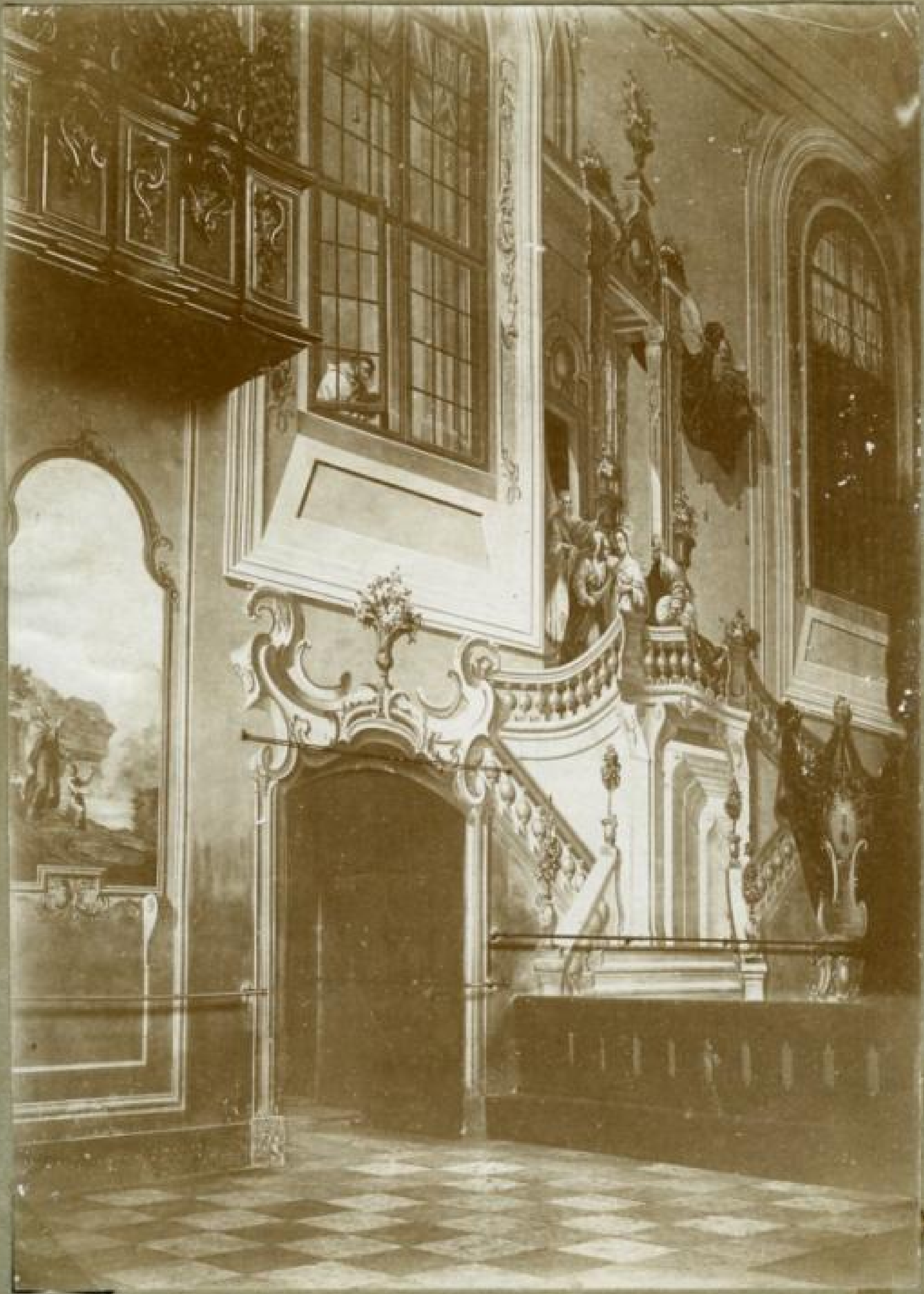

Wnętrze kościoła O. O. Dominikanów
w Podkamieniu koło Brodów.

www.castles.com.ua

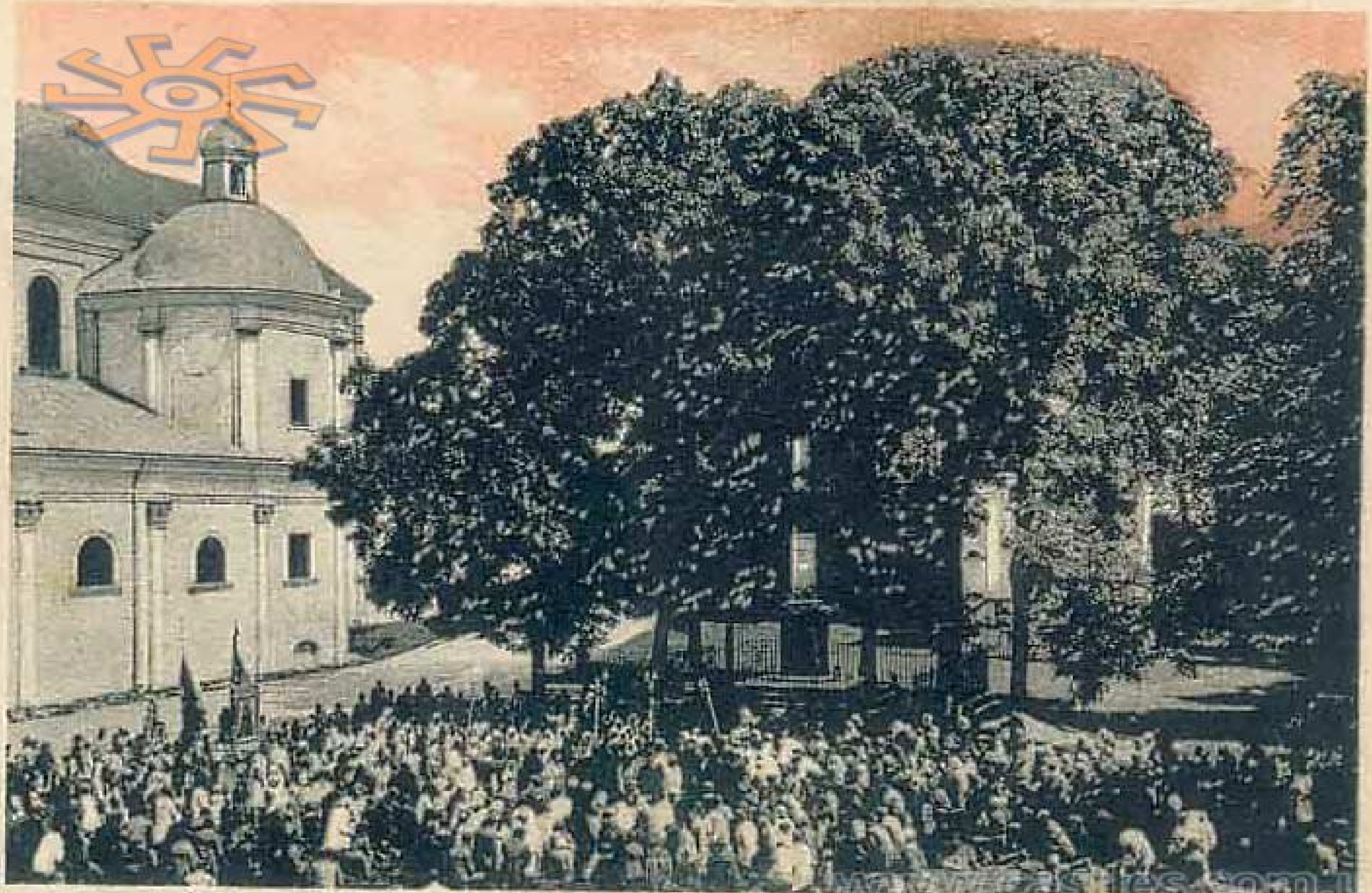

PODKAMIEŃ. Procesja.

Podkamień.

Fotografował B. Widimsky.

fotopolska.eu
Polska na fotografii

Gruss aus Podkamien.
Pozdrowienie z. Podkamienia.

Gruss aus Podkamien.
Pozdrowienie z. Podkamienia.

fotopolska.eu
Polska na fotografii

fotopolska.eu

www.castles.com.ua

Czartowska skała w Podkamieniu przy stacji Brody.

Fotografował B. Widimsky.

fotopolska.eu
Polska na fotografii

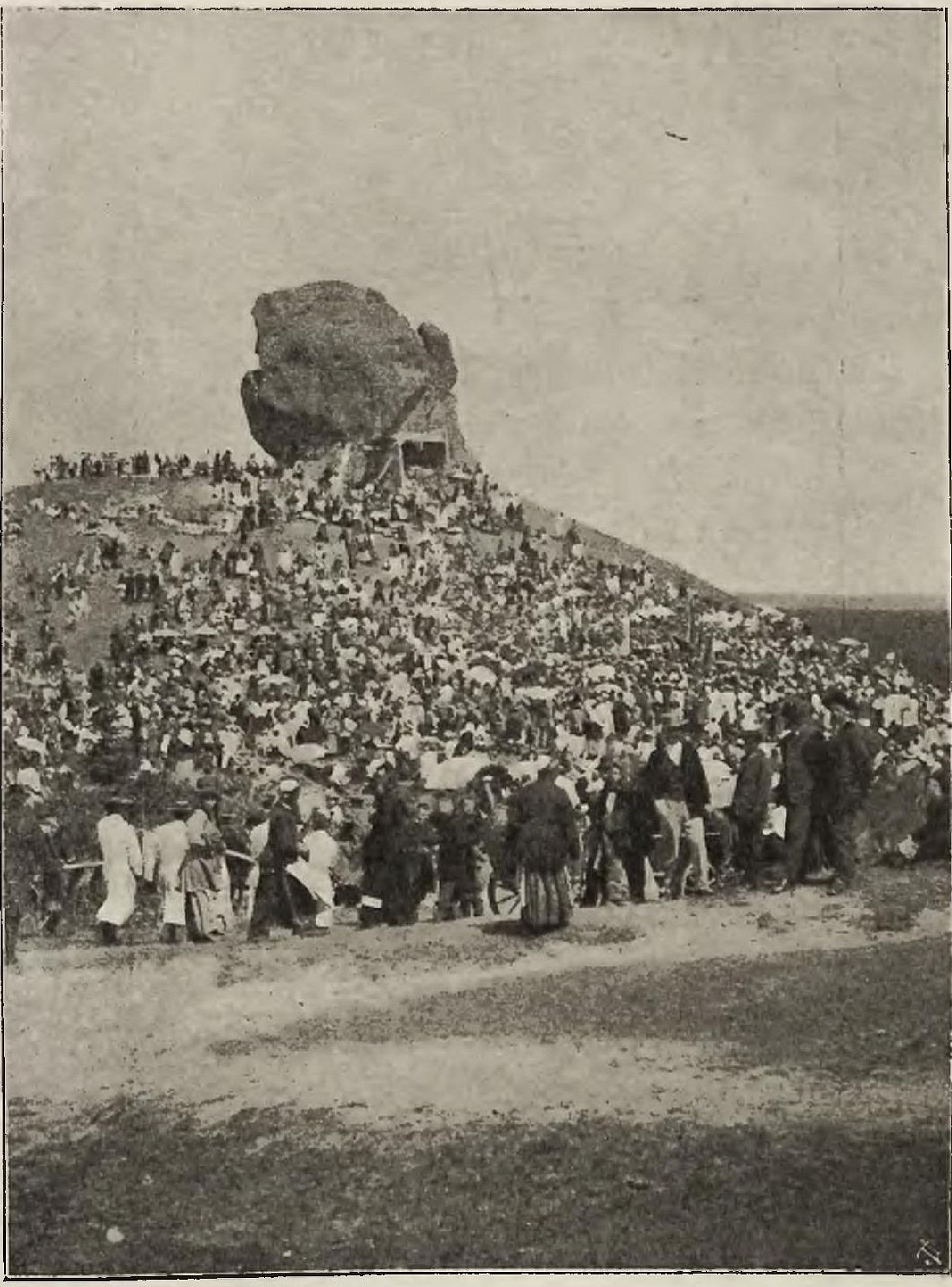

Legendarna skała w Podkamieniu: Głaz przed klasztorem, podczas odpustu.

fotopolska.eu
Polska na fotografii

www.castles.com.ua

www.castles.com.ua

fot.MATEUSZ FILA
fotopolska.eu
Polska na fotografii

fot.MATEUSZ FILA
fotopolska.eu

B.

4.

www.castles.com.ua

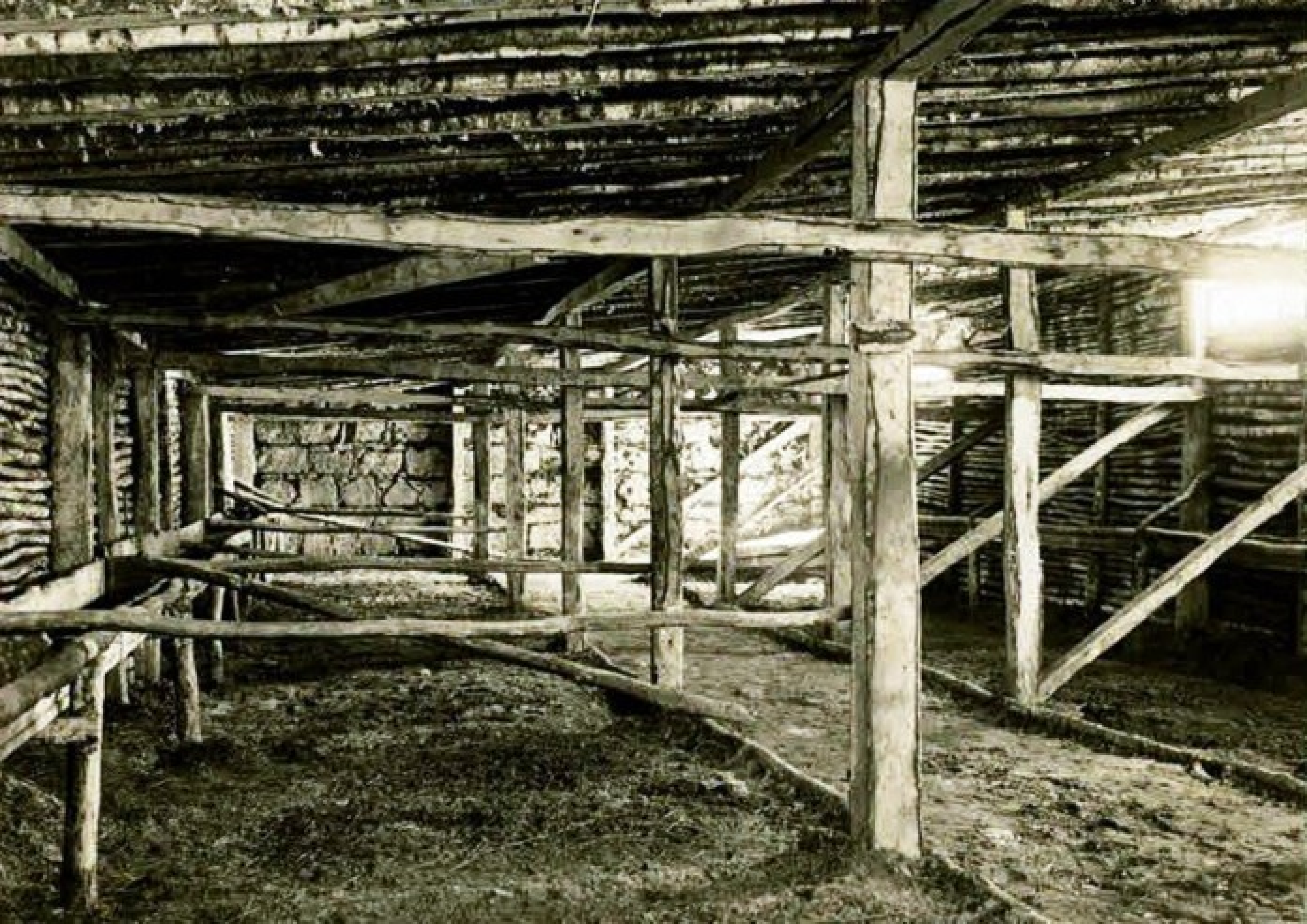

Narodowe Archiwum Cyfrowe, sygn. 1-U-4904-2

Ruda. Einwohner verlassen die Kirche

DOM ZDROWIA
16. pułku strzelców
KAISERIN ZITA
Schützen regiment N°16.

ISERIN ZITA ERHOLUNGSHEIM
Schützen re iments Nº16.
19

Przyjdz do Mnie a Ja
ciebie wysłucham
KAISERIN

Sch. 16
KAISER KARL THEATER

KAISERIN ZITA THEATER
TEATR LETNI POLOWY 16 P. STRZ

AISERIN ZITA ERHOLUNGS

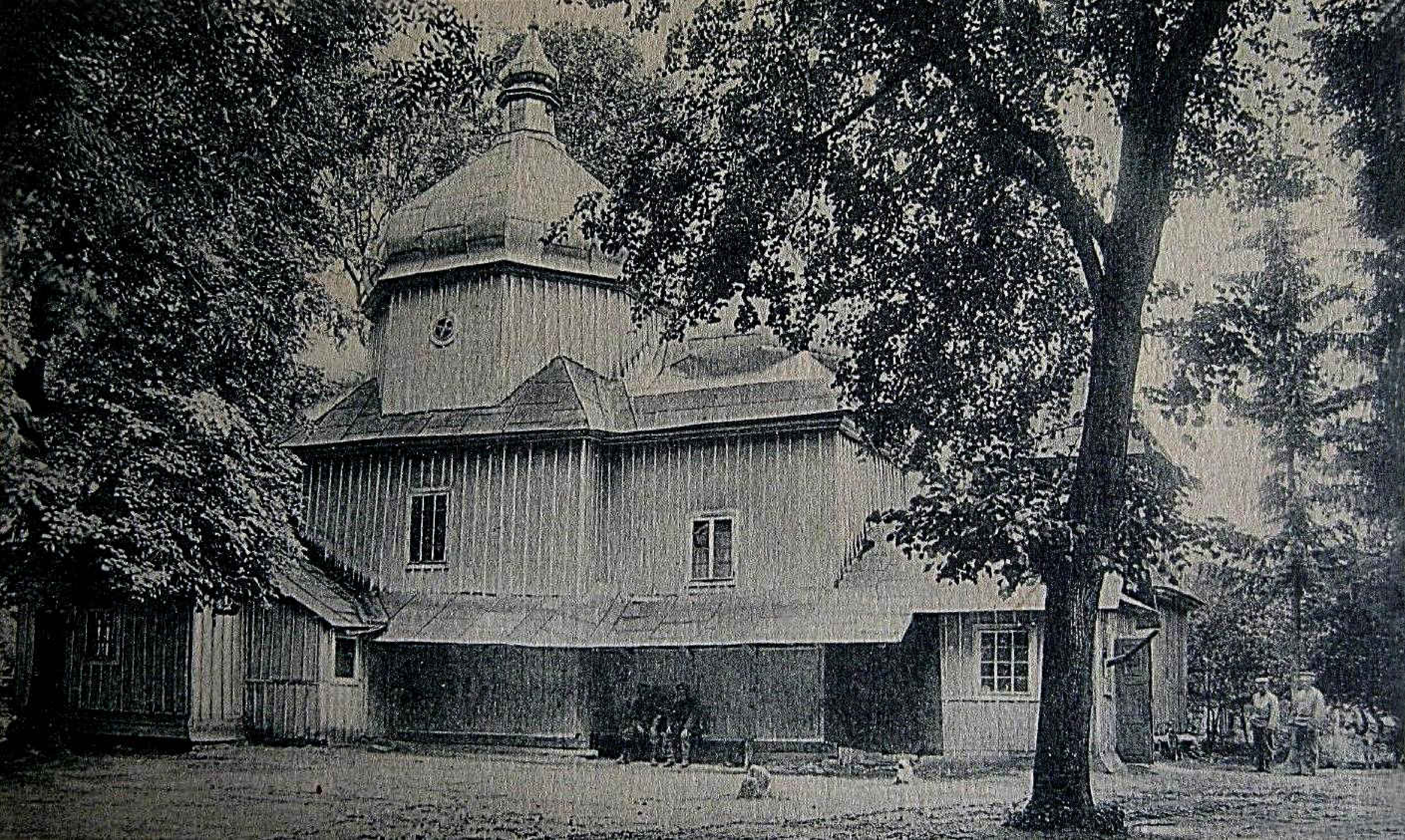

W·FRIDRICH
1916
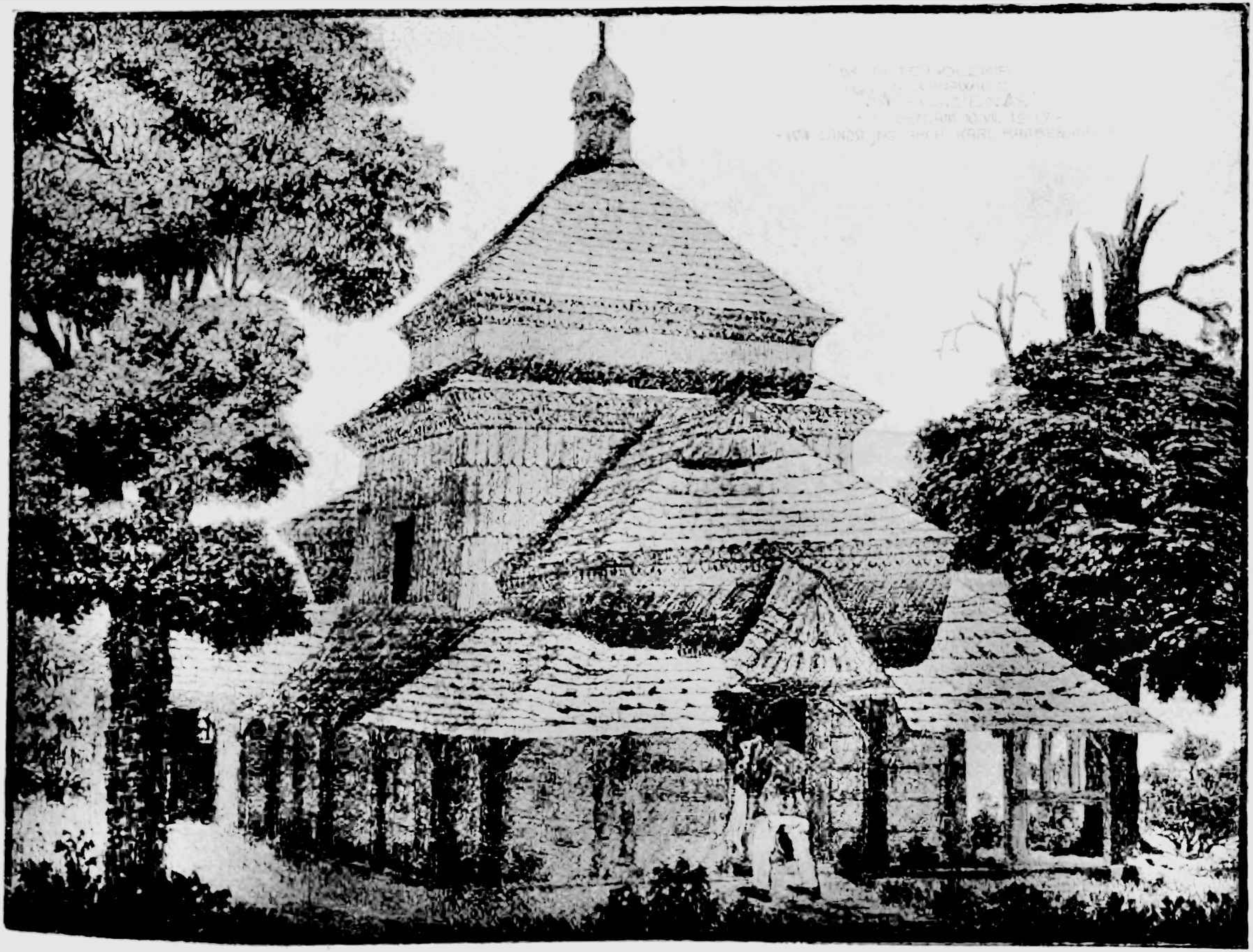
Руханкове
Товариство
„Луг“, Дубно р. 1930